

**EJEMPLAR GRATIS**  
15.000 EJEMPLARES MENSUALMENTE

www.escaparatesur.es  
**ESCAPARATE SUR**

Nº 1243 - AÑO XXXVIII - EJEMPLAR GRATUITO - MES DE ABRIL 2026

Estamos en  
**gp guía principal**  
www.guiapincipal.com  
La guía de los establecimientos cercanos y las personas

**INCLUYE**  
Guía Semana Santa  
Granada 2026  
48 PÁGINAS CON HORARIOS, ITINERARIOS, ...

**GUÍA COMERCIAL DE GRANADA OFERTAS - NOVEDADES - DESCUENTOS...**



**El Rey del Globo**

DECORACIÓN CON GLOBOS PARA EVENTOS,  
EMPRESAS Y MARCAS.  
MESAS DULCES/CHUCHES.  
ARREGLOS CON GLOBOS PERSONALIZADOS.  
PAPELERÍA CREATIVA Y DETALLES PERSONALIZADOS.

elreydelglobo.es **614 31 76 48** El Rey del Globo

C/ Doctor Pulgar, Local 8. Albolote, Granada.



**INSTALACIONES ROBERTO**

CALEFACCIÓN  
CALDERAS  
FONTANERÍA  
CLIMATIZACIÓN

INSTALADOR AUTORIZADO RITE

**6 6 1 5 5 1 5 3 6**

instalacionesroberto@hotmail.com



**Correduría de Seguros**  
Tu tranquilidad, nuestra prioridad.

**SEGURO PARA PATINETE ELECTRICO**



MARCA TU CALENDARIO: ENERO 2026, SEGURO OBLIGATORIO.

**627 73 39 38**

C/ Doctor Creus 2, Granada.



**Chimeneas eluxe**

FABRICANTE DE CHIMENEAS.  
SOMOS ESPECIALISTAS EN HORNOS Y BARBACOAS PARA HOSTELERÍA.

958 43 48 66 - 664 24 28 90 - 664 24 37 17

www.metalesdelsur.com

Polígono La Ermita. C/ Abeto 23.



**verdesolar**  
asesores energeticos



**Fran Cabezas**  
652 322007



**MIDAGRA**  
MULTISERVICIOS  
DESATASCOS  
679 533 574

DESATASCOS • URGENCIAS • LIMPIEZA TÉCNICAS  
REPARACIONES DEL HOGAR  
cabellowilliams@gmail.com



**MULTISERVICIOS ZUBILARGO**  
681813090 / 611746945 / 642371268



**Dulce Canela**

**ROLLOS DE CANELA Y TARTAS CAKEROLL**

Dulces y Salados Encargos. Especialistas en Eventos

**683 115 243**

dulcecanela.gr@gmail.com  
@dulcecanela.es | @hermanas.by.dulce.canela

Plaza Campo Verde 2, 18001.



**Randevu con Cielo**  
Masaje y Estética

PRÓXIMA APERTURA EN:  
C/ Martínez de la Rosa 8. Granada

RELAJANTE  
DESCONTRACTANTE  
ANTICELULITICO  
DRENAJE LINFÁTICO  
REFLEXOLOGÍA PODAL  
KOBIDO  
LIFTING FACIAL  
TRATAMIENTOS DE ESTÉTICA

**632 87 55 73**

ERVIN ALEN ANDRUSCA  
10 años de experiencia!



**DN**  
**Deluxe**  
Nails & more

MANICURA Y PEDICURA DELUXE  
EXTENSIONES DE PESTAÑAS - GEMAS DENTALES

Beautybyliss\_

**602 01 24 45**



**ASISTE GRANADA**

- CUIDADORES INTERNOS
- SERVICIO DE AYUDA A DOMICILIO (ASEO PERSONAL, MOVILIZACIONES, PASEOS..)
- ACOMPAÑAMIENTO MÉDICO Y HOSPITALARIO PARA RESIDENCIAS Y PARTICULARES
- RESPIRO FAMILIAR
- SERVICIO DE LIMPIEZA
- CUIDADO DE NIÑOS
- SERVICIO EXTERNO PARA INSTITUCIONES

¡Contáctanos!

Tlf: 696011625 / 658325600  
asistegrnada@gmail.com  
www.asistegrnada.es  
asistegrnada



**Raúl Rojas**  
**Peluquería**

• Calle Pasaje de Lirios 5  
• 958 195 073  
• @raulrojaspeluqueria

## TODOS CON EL PEQUEÑO COMERCIO



Apoyar al pequeño comercio impulsa la economía local, genera empleos y fortalece nuestra comunidad. Elegir estos negocios es apostar por lo cercano, auténtico y sostenible.

“ Porque cuando ellos prosperan, todos lo hacemos.

Edita: Esurgran S.L. Dirige: Félix Jiménez.

Deposito legal: Gr-1348/89. ISSN: 0214-9974

Edición 1243. Abril 2026. Teléfono 958 13 11 11. [info@guiaprincipal.com](mailto:info@guiaprincipal.com). Contacte siempre con la empresa anunciante antes de realizar cualquier contratación relacionada con lo aquí publicado, ya que puede existir algún error involuntario, tipográfico, de imagen o de contenido.

# astur

pintura y decoración

Reparación humedades  
 Eliminación gotele  
 Papel pintado y fotomurales  
 Restauración fachadas  
 Decoración interiores  
 Locales comerciales...

TRABAJOS VERTICALES



600 559 764

[admpinturasastur@gmail.com](mailto:admpinturasastur@gmail.com)



# Tentempié

## MENÚ DEL DÍA Y PLATOS DE CARTA

### DESAYUNOS

### MENÚ DEL DÍA

### PLATOS CARTA

- Huevos rotos
- Carnes · Pescados
- Ensaladas

## PLATOS CASEROS PARA LLEVAR

PRIMEROS PLATOS

**5€**

SEGUNDOS PLATOS

**6€**

• DE LUNES A VIERNES

**¡DISFRUTA DEL MEJOR SABOR A UN PRECIO INCREÍBLE!**

**TENTEMPIÉ – ¡ESTAMOS AQUÍ PARA TI!**

**¡HAZ TU PEDIDO YA!**

**☎ 958 20 40 82**

**REPARTO A DOMICILIO, SOLO 2€!**



# BLESSON SCHOOL

CURSO DE INICIACIÓN A  
LA BARBERÍA



MATRÍCULAS ABIERTAS  
CURSO **SEPTIEMBRE 2026**

# BLESSON WOMAN

CURSO DE PELUQUERÍA  
DE SEÑORA



MATRÍCULAS ABIERTAS  
CURSO **SEPTIEMBRE 2026**



# 640 77 30 50

C. Loja, Parcela 15, Local 7.  
Peligros, Granada.



**limpieza de cristales**  
 Antonio. J Huétor Vega

limpieza de cristales de oficinas.



limpieza de cristales de negocios.



limpieza de cristales de particular.



Presupuesto sin compromiso.

6 5 4 2 3 1 4 1 1

**ilusióna**  
 INMOBILIARIA



La ilusión y el deseo de hacer bien las cosas

EXPERTOS INMOBILIARIOS

SABEMOS QUIÉN PUEDE COMPRAR TU VIVIENDA

**Granada**  
 -Central-  
 Calle José Luis Pérez Pujadas, Nº14  
 Edificio Fórum B 48  
 Granada (18006)

**Jada**  
 Paseo de la Estación, 25, Bloque C, cuarta izquierda  
 Jada (12007)

**Albolote**  
 Urbanización Buenavista  
 C/ Trevenque  
 Albolote (18220)

**Almería**  
 Avda. Federico García Lorca, Nº 84, bajo  
 Almería (04005)

Las 8 acciones que harán que se venda tu vivienda con total tranquilidad

- 1 VALORACIÓN DE TU INMUEBLE
- 2 PLAN DE MARKETING PERSONALIZADO
- 3 PRESUPUESTO DE GASTOS
- 4 PROMOCIÓN DE TU VIVIENDA
- 5 DEFENSA DE TUS INTERESES
- 6 CERTIFICADO DE EFICIENCIA ENERGÉTICA
- 7 PUESTA EN ESCENA DE TU INMUEBLE
- 8 GESTIÓN POST-VENTA



QUEREMOS...

Generar valor para nuestros clientes

Vender al mejor precio, en el menor tiempo y con las menores molestias



**TATI CARACUEL**

Tu asesora inmobiliaria de confianza

Granada

Nosotros sí vendemos propiedades. ¡Llárame!

**ilusióna**  
 INMOBILIARIA

687 30 16 88

tati@grupoilusiona.com

# aguilera multi servicios

## Nuestros Servicios

958 571 783



Toldos ventanas  
PVC y aluminio



Mamparas  
mosquiteras



Cortinas  
técnicas



Pérgolas  
bioclimáticas



Toldos ventanas  
PVC y aluminio



Mamparas  
mosquiteras



Cortinas  
técnicas



Pérgolas  
bioclimáticas





**Las Perdices I**  
Restaurante

[www.restaurantelasperdices.com](http://www.restaurantelasperdices.com)  
958 500 562 y 627 167 901  
Cno. del Real de los Neveros, 93  
18198 HUÉTOR VEGA (Granada)

¡HAZNOS TU PEDIDO!  
**Glovo**

YA PUEDE  
**RESERVAR:**  
PRIMERAS  
COMUNIONES  
BAUTIZOS  
BODAS

¿DENTRO?

¿FUERA?

**LAS PERDICES I**

TIENES TODA  
LA SEMANA  
PARA ELEGIR  
DONDE  
DISFRUTAR DE  
LA MEJOR  
COMIDA



**EMPRESA**  
**MULTISERVICIOS**  
**ELO**  
SERVICIOS INTEGRALES

**FONTANERÍA**      **PINTURA Y ALBAÑILERÍA**

**ELECTRICIDAD**      **JARDINERÍA Y LIMPIEZA**

**¡PÍDANOS PRESUPUESTO**  
**SIN COMPROMISO!**

**681 861 073**





ÚLTIMAS COCHERAS Y TRASTEROS DISPONIBLES EN CALLE OBISPO HURTADO 2, GRANADA.



COCHERAS DESDE 35.000€

TRASTEROS A PARTIR DE 7.000€

ÚLTIMAS VIVIENDAS EN RESIDENCIAL ALBERTI



ATENDEMOS CON CITA PREVIA

☎ 695 80 06 49 📞

Carril del Picón 1, Bajo. Granada.

## ASÍ FUNCIONA OASIS:

- 1 Adquiere tu pack inicial
- ✓ Disfruta del agua
- ✓ Pide cuando necesites

OASIS es el servicio de agua en garrafas que te llevan agua fresca y de calidad a domicilio en Granada y alrededores. ¡100 cómodo!

¡CONTRÁTALO HOY!

**OASIS**  
El agua es vida

📞 680 613 346

📘 Oasis. Agua mineral natural de Granada

📷 oasisagua



**Chimeneas**



**FABRICANTES DE CHIMENEAS**

**SOMOS ESPECIALISTAS EN HORNOS Y BARBACOAS PARA HOSTELERÍA**

**BARBACOAS y HORNOS BRASAS de GRAN RENDIMIENTO**



**MATERIAL QUE INCLUYE PARA COCINAR PINZAS, CEPILLO, PALA Y GUANTES**  
 Se puede suministrar con carbón opcional.

Pol. La Ermita - C/ Abeto, 23. 18230 Atarfe (Granada)  
 Telf: 958 43 48 66 - 664 24 28 90 - 664 24 37 17. Fax: 958 43 70 60  
[www.metalesdelsur.com](http://www.metalesdelsur.com) • [metalesdelsursiglo21@gmail.com](mailto:metalesdelsursiglo21@gmail.com)

## Cómo aumentar el valor de tu casa

Aumentar el valor de tu vivienda no siempre requiere grandes reformas; pequeños cambios pueden marcar la diferencia.

Uno de los aspectos clave es la **pintura**. Unas paredes recién pintadas en tonos neutros dan sensación de amplitud y luminosidad. También puedes renovar las puertas y marcos con una capa de barniz o esmalte para modernizar el ambiente.

Otro cambio importante es la **iluminación**. Sustituir bombillas antiguas por luces LED mejora la eficiencia y crea una atmósfera más acogedora. Además, instalar lámparas decorativas en puntos estratégicos puede realzar los espacios.

La **cocina** y el **baño** son áreas clave para el valor de la vivienda. Pequeñas mejoras como cambiar grifos, renovar los tiradores de los muebles o instalar vinilos adhesivos en azulejos pueden hacer que luzcan más modernos sin gastar demasiado.

No olvides la **organización** y el **orden**. Espacios despejados y bien distribuidos hacen que la casa parezca más grande. Invertir en muebles funcionales y sistemas de almacenamiento es una excelente opción.



Por último, cuida la **imagen exterior**. Un jardín bien cuidado, una entrada limpia y una puerta atractiva crean una excelente primera impresión.



**REPARACION DE SMARTPHONES EN EL MISMO DÍA**

**CAMBIO DE BATERIAS, PANTALLAS, CONECTORES DE CARGA...**

**PROTECTORES DE PANTALLA**

**REPARACIONES DE HARDWARE-SOFTWARE**

**ACCESORIOS**

**SERVICIOS DE ALARMAS, ENERGÍA, FIBRA Y MUCHO MÁS...**

**6 6 2 5 5 1 0 0 4**

Avd de la Sierra Nevada 45. Cenes de la Vega, Granada.



  
**EFFECTOSSOLAR**  
EL FUTURO ESTÁ AQUÍ

**TRANSFORMA TU HOGAR  
CON ENERGÍA LIMPIA  
AHORRA EN TU FACTURA**

 **639 585 496**

 [www.efectossolar.com](http://www.efectossolar.com)  
 [info@efectossolar.es](mailto:info@efectossolar.es)



**R.L.**  
*Delgado*  
AZULEJOS Y SUELOS

**¡TODO PARA LA REFORMA DEL HOGAR!**  
Azulejos - Suelos - Mamparas - Grifería - Muebles de baño  
Calidad profesional al mejor precio.



 [R.L. Delgado Azulejosysuelos](https://www.instagram.com/R.L.DelgadoAzulejosysuelos)

**6 4 5 7 9 5 9 2 2**  
Polígono los Siles nave 115. Jun (Granada)

**Chimeneas**



**FABRICANTES DE CHIMENEAS**

**SOMOS ESPECIALISTAS EN HORNOS Y BARBACOAS PARA HOSTELERÍA**

**ESPECIAL CHIMENEAS Y BARBACOA**

**FINANCIACIÓN A TU MEDIDA**



Pol. La Ermita - C/ Abeto, 23. 18230 Atarfe (Granada)  
 Telf: 958 43 48 66 - 664 24 28 90 - 664 24 37 17. Fax: 958 43 70 60  
[www.metalesdelsur.com](http://www.metalesdelsur.com) • [metalesdelsursiglo21@gmail.com](mailto:metalesdelsursiglo21@gmail.com)

## Cómo combatir la

### ASTENIA PRIMAVERAL



La astenia primaveral es una sensación de cansancio y falta de energía que afecta a muchas personas con el cambio de estación. Para combatirla, es importante adoptar hábitos saludables.

Mantén una **alimentación** equilibrada, rica en frutas, verduras, proteínas y cereales integrales. Los alimentos con vitaminas del grupo B, magnesio y omega-3 ayudan a reducir la fatiga. También es fundamental **hidratarse** bien, bebiendo suficiente agua.

Duerme lo suficiente y respeta horarios regulares.

La primavera altera el ritmo biológico, por lo que es clave mantener una buena higiene del **sueño** y evitar pantallas antes de acostarte.

La actividad física moderada también es un gran aliado. Caminar al aire libre, hacer ejercicio o practicar yoga mejora el estado de ánimo y activa el cuerpo.

Por último, aprovecha la **luz** solar. Pasar tiempo al aire libre favorece la producción de serotonina y vitamina D, ayudando a mejorar el ánimo y reducir la fatiga.

Siguiendo estos consejos, superarás la astenia primaveral y disfrutarás mejor la estación.



**IDsolar**

**NO TIRES TU DINERO  
 COLÓCALO EN TU TEJADO  
 Y EMPIEZA A AHORRAR**



**613 942 648**

[idsolar.es](http://idsolar.es) | [hola@idsolar.es](mailto:hola@idsolar.es)

**Avd. Carmen Morcillo 1 local 3**

**18150, Gójar, Granada**





**TU HOGAR EN DELUXE NATIVA**



  
 2 y 3 dormitorios

  
 Desde 249.900€

  
 Aerotermia y placas solares

  
 Piscina privada cloración salina

  
 Eficiencia Energética A

  
 A 7 minutos del centro

  
 Financiación hasta el 100%



En esta promoción de viviendas encontrarás casas de 2 y 3 dormitorios diseñadas para ofrecer el máximo confort, con acabados de alta calidad y prestaciones sostenibles.

Desde 249.900 €, disfruta de aerotermia, placas solares, piscina privada con cloración salina y una eficiencia energética A.

Todo esto a solo 7 minutos del centro, con posibilidad de financiación del 100%.



669 92 68 63 / [arclohomes@gmail.com](mailto:arclohomes@gmail.com)  
 Centro comercial Neptuno, local 17, Granada  
**VENDEMOS TU VIVIENDA APORTANDO VALOR**  
[www.arclohomes.es](http://www.arclohomes.es)



GRUPO  
**diacash**

impresión

oficina

informática

rotulación

almacén y limpieza



**VISITANOS EN**  
[tienda.diacash.com](http://tienda.diacash.com)

**info@diacash.com**



**AHORA PEDIDOS**  
 958 506 942



**CARPINTERÍA METÁLICA**

**ALUMINIO**

**CRISTALERÍA**

**AUTOMATISMOS**

**ACERO INOXIDABLE**

[www.lozanometal.es](http://www.lozanometal.es)

**958 426 352**

**C/ La Solana 2. Pulianas, Granada.**

**REFORMAS DE ALBAÑILERÍA  
Y PINTURA EN GENERAL**

**J. Sánchez**

**603 94 64 13**

**¡¡Manos a la obra!!**

Formalidad y buen precio.

Presupuesto sin compromiso.

# ESCAPARATE

**SUR**

GUIA COMERCIAL DE GRANADA  
[www.escaparatetur.es](http://www.escaparatetur.es)



## Guía Semana Santa

Granada 2026  
 HORARIOS, ITINERARIOS,...



**AUTOCARAVANAS**  
**DAMAUS.L**

CARRETERA DE CULLAR VEGA S/N  
 18101 PURCHEL, GRANADA.

**621 21 24 54**

[www.autocaravanasdamau.com](http://www.autocaravanasdamau.com)



**Blessed**

BARBERIA Y ESTÉTICA  
 INTEGRAL PARA EL HOMBRE

@blessedbarbergranada

558 490 216      683 167 092

Carretera de Málaga 59, La Chana

**LIBRERÍA PAPELERÍA**



**ALMUNIA**

ENVÍANOS POR WHATSAPP TU CHEQUE LIBRO, LISTADO DE LIBROS O  
 MATERIALES Y EVITA LARGAS COLAS.

958 15 46 21

TRABAJAMOS TODOS LOS LIBROS DE TODOS LOS COLEGIOS  
 FOTOS CARNET

**958 15 46 21**

Plaza de Europa S/N.



**GRUPO**  
**alco**  
 Correduría de seguros

Avenida Delar 26, 18007 Granada  
[www.gruposicogranada.com](http://www.gruposicogranada.com)  
 674 49 68 87 - 958 96 41 19



## ILUSTRE COFRADÍA DE LA ENTRADA DE JESÚS EN JERUSALÉN Y NUESTRA SEÑORA DE LA PAZ

Iglesia Parroquial de San Andrés Apóstol. (Dos Pasos).  
**AÑO DE FUNDACIÓN:** 1947.  
**AUTORES DE LAS IMÁGENES:** Eduardo Espinosa Cuadros (1917)  
 y Antonio Dubé de Luque (1974).  
**LUGARES RECOMENDADOS:** Salida, paso por Arco de Elvira.  
**CURIOSIDADES:** Figuran numerosos niños vestidos de hebreos.

**HORARIO:** Salida, 15.45 horas; Cruz en Carrera de la Virgen (palco de horas, inicio de Carrera Oficial), 18.40 horas; salida palco de horas, 19.15 horas; Cruz en Ángel Ganivet (Tribuna Oficial), 19.20 horas; salida de Ángel Ganivet (Tribuna Oficial), 19.55 horas; Cruz en plaza de las Pasiegas (Puerta Catedral), 19.50 horas; Cruz en Puerta del Perdón, 20.00 horas; salida de la S.I. Catedral (fin de Carrera Oficial), 20.35 horas; regreso a su Templo (Cruz de Guía, 21.25 horas; Paso de Misterio, 21.45 horas; Paso de Palio, 22.05 horas).

**ITINERARIO:** Elvira, arco de Elvira, Acera de la Merced, Tinajilla, Gran Vía de Colón (16.20 horas), plaza Isabel la Católica (17.20 horas), Reyes Católicos, Puerta Real de España, Acera del Darro, Puente de la Virgen (18.25 horas), Carrera de la Virgen (paseo central), plaza Bibatabún, plaza del Campillo, plaza Mariana Pineda, Ángel Ganivet, Puerta Real de España, Mesones, Marqués de Girona, plaza de las Pasiegas, S.I. Catedral, Cárcel Baja, Elvira (20.55 horas), a su Templo.

# NOVI

Languages without limits

Información y  
reservas:  
674 72 53 16  
958 57 89 67

[www.noviformacion.com](http://www.noviformacion.com)

**Curso Inglés**  
**100% online**  
**Horario flexible**

INFO: 958 528967. [novioid@gmail.com](mailto:novioid@gmail.com)



**TRINITY**  
 COLLEGE LONDON  
 Provisional Exam Centre 60670



C/ San Miguel, 35 y 37. ARMILLA (Granada)



**Podología integral**  
RECAREDO SANTOS NORTE

CITA PREVIA  
Tif.: 661 86 26 18

**C/ Arzobispo Pedro de Castro, 23. Local 6 (Junto a Supermercados DANI) GRANADA**  
**Camino de Cúllar, 3. Local 3. HIJAR (Las Gabias) GRANADA. Tif.: 674 363 811.**

**METALNEVADA S.L.**  
ARTE Y DISEÑO EN METAL

**Permanece atente o nuestras novedades**

TE OFRECEMOS

- Experiencia y Profesionalidad: Más de 50 años en el sector.
- Materiales de Alta Calidad: Utilizamos los mejores materiales para garantizar la durabilidad.
- Diseños Personalizados: Nos adaptamos a tus necesidades y estilo.
- Atención al Cliente: Ofrecemos asesoramiento y seguimiento en cada etapa del proyecto.

CONTACTANOS  
CARRETERA DE LA ZUBIA, 81  
18100 GRANADA

TLF.: 692 150 556  
615 881 220  
615 881 210

SERVICIOS DE GESTIÓN DE REFORMAS,  
CARPINTERÍA DE ALUMINIO  
DISEÑO Y MONTAJE DE ESTRUCTURAS METÁLICAS  
PUERTAS AUTOMÁTICAS Y MOTORIZACIONES  
CRISTALERÍA

Y MUCHO MÁS

metalnevadaal@yahoo.es

**MUY ILUSTRE Y REAL COFRADÍA DE NAZARENOS DE LA SANTA CENA SACRAMENTAL Y MARÍA SANTÍSIMA DE LA VICTORIA**

Iglesia de Santo Domingo.  
Parroquia de Santa Escolástica (Dos Pasos).  
AÑO DE FUNDACIÓN: 1926.  
AUTOR DE LAS IMÁGENES: Jesús y Apostolado de Eduardo Espinosa Cuadros (1928) y Dolorosa del mismo autor (1940).  
LUGARES RECOMENDADOS: Salida de la Iglesia de Santo Domingo, Plaza de San Juan de la Cruz.  
CURIOSIDADES: Destaca el esfuerzo de los costaleros en el Paso de la Cena.

**HORARIO:** Salida, 17.15 horas; Cruz en Carrera de la Virgen (palco de horas, inicio de Carrera Oficial), 19.15 horas; salida palco de horas, 19.50 horas; Cruz en plaza de las Pasiegas (Puerta Catedral), 20.35 horas; salida de la S.I. Catedral (fin de Carrera Oficial), 21.10 horas; regreso a su Templo (Cruz de Guía, 22.20 horas; Paso de Misterio, 22.55 horas; Paso de Palio, 23.40 horas).

**ITINERARIO:** Plaza de Santo Domingo, Ancha de Santo Domingo, plaza de los Girones (17.30 horas), Santa Escolástica, Pavaneras, plaza San Juan de la Cruz (17.55 horas), San Matías, plaza Mariana Pineda, Enriqueta Lozano, Ancha de la Virgen, Carrera de la Virgen (paseo central), plaza Bibataubín, plaza Mariana Pineda, Ángel Ganivet, Puerta Real de España, Mesones, Marqués de Gerona, plaza de las Pasiegas, S.I. Catedral, Cárcel Baja, Gran Vía de Colón, plaza Isabel la Católica (21.10 horas), Pavaneras, plaza San Juan de la Cruz, San Matías, Jesús y María (21.40 horas), Ancha de Santo Domingo, plaza de Santo Domingo, a su Templo.

**PONTIFICIA E ILUSTRE HERMANDAD SACRAMENTAL Y COFRADÍA DE NAZARENOS DE NUESTRO PADRE JESÚS DE LA SENTENCIA Y MARÍA SANTÍSIMA DE LAS MARAVILLAS**

Iglesia Parroquial de San Pedro y San Pablo (Dos Pasos).  
AÑO DE FUNDACIÓN: 1944.  
AUTORES DE LAS IMÁGENES: José de Mora (s. XVII) y atribuida a Pedro de Mena.  
LUGARES RECOMENDADOS: Carrera del Darro, Plaza Nueva.  
CURIOSIDADES: Peculiar Palio de la Virgen con caídas rectas.

**HORARIO:** Salida, 17.20 horas; Cruz en Carrera de la Virgen (palco de horas, inicio de Carrera Oficial), 20.20 horas; Cruz en Ángel Ganivet (Tribuna Oficial), 21.00 horas; Cruz en plaza de las Pasiegas (Puerta Catedral), 21.40 horas; salida de la S.I. Catedral (fin de Carrera Oficial), 22.15 horas; regreso a su Templo (Cruz de Guía, 23.30 horas; Paso de Misterio, 23.50 horas; Paso de Palio, 00.15 horas).

**ITINERARIO:** Carrera del Darro, plaza de Santa Ana (18.20 horas), plaza Nueva, Reyes Católicos, Colcha, Pavaneras (18.50 horas), plaza Fortuny, Portería de Santo Domingo, plaza de Santo Domingo, callejón de Santo Domingo, Cuesta de Aixa (19.40 horas), Ancha de la Virgen, Carrera de la Virgen (paseo central), plaza del Campillo, plaza Mariana Pineda (20.40 horas), Ángel Ganivet, Puerta Real de España, Mesones, Marqués de Gerona, plaza de las Pasiegas, S.I. Catedral, Cárcel Baja, pasaje Diego de Siloé, Gran Vía de Colón, plaza Isabel la Católica, Reyes Católicos, plaza Nueva (22.35 horas), plaza de Santa Ana (22.45 horas), Carrera del Darro (22.50 horas), a su Templo.

**ALTO IMPERIO INMOBILIARIA**

Tu Casa es Nuestra Prioridad

Si buscas el piso de tu vida, confía en profesionales con más de 20 años de experiencia.

- ✓ Venta
- ✓ Alquiler
- ✓ Traspasos
- ✓ Viviendas
- ✓ Locales
- ✓ Oficinas
- ✓ Naves
- ✓ Solares
- ✓ Fincas

Pre-tasaciones de su vivienda

Gestión de venta o alquiler

Asesoramiento fiscal

Especialistas en entidades financieras

958 553 524  
C/ San Ramón esquina C/ Buena Vista Churriana de la Vega 18194

858 122 473  
C/ Perugia 4, (Zaidín) Granada 18007

www.inmobiliariaaltoimperio.com  
altoimperio@gmail.com



# PELUQUERIA Meli

## PACK SHINE

Tinte/Maquillaje  
Peinado **45€**  
Esmaltado permanente  
+ Regalo tratamiento  
Brillo Share

## PACK CLÁSICO

Maquillaje  
Peinado **30€**

## PACK BEAUTY

Maquillaje  
Peinado **25€**  
Uñas  
+ Regalo Tratamiento  
Brillo

## PACK COLOR

Balayage  
Tratamiento  
Corte **94€**  
Peinado  
+ Regalo Champú  
Reconstructor y  
ampolla restructuradora

## PACK COMPLETO

Tinte  
Peinado **58,5€**  
Maquillaje  
Esmaltado permanente

C/ San Ramón, 24. Local B  
CHURRIANA DE LA VEGA  
(Granada).



[www.meli.es](http://www.meli.es)



644 614 965



@peluqueriameli



Peluquería Meli Churrriana

**HERMANDAD DEL SANTÍSIMO SACRAMENTO Y COFRADÍA DE NAZARENOS DE NUESTRO PADRE JESÚS DESPOJADO DE SUS VESTIDURAS, MARÍA SANTÍSIMA DEL DULCE NOMBRE Y SAN JUAN EVANGELISTA**

Iglesia Parroquial de San Emilio.  
(Dos Paso).

AÑO DE FUNDACIÓN: 1986.

AUTOR DE LAS IMÁGENES: Cristo (1989) y figuras del Misterio (1995-2001) por Manuel Ramos Corona.

LUGARES RECOMENDADOS: Paso por el Convento del Ángel Custodio, entrada a la Casa de Hermandad.

CURIOSIDADES: Posee una curiosa Banda de Cornetas y Tambores propia.

**HORARIO:** Salida desde la Casa de Hermandad, 18.05 horas; Cruz en Carrera de la Virgen (palco de horas, inicio de Carrera Oficial), 19.50 horas; salida palco de horas, 20.20 horas; Cruz en plaza de las Pasiegas (Puerta Catedral), 21.05 horas; salida de la S.I. Catedral (fin de Carrera Oficial), 21.35 horas; regreso a su Casa de Hermandad (Cruz de Guía, 23.55 horas; Paso de Misterio, 00.10 horas; Paso de Palio, 00.25 horas).

**ITINERARIO:** Músico José Ayala Canto, Agustina de Aragón, Mulhacén (18.20 horas), Marqués de Mondéjar, Abu Isaac, Alhamar, San Antón, Verónica de la Virgen, Acera del Darro, Puente de la Virgen, Carrera de la Virgen (paseo central), plaza Bibataubín, plaza del Campillo, plaza Mariana Pineda (20.10 horas), Ángel Ganivet, Puerta Real de España, Reyes Católicos, Mesones, Marqués de Gerona, plaza de las Pasiegas, S.I. Catedral, Cárcel Baja, San Jerónimo, plaza de la Romanilla, Capuchinas, plaza de la Trinidad (lateral izquierdo, 22.00 horas), Alhóndiga, Recogidas, San Antón, Frailles, San José Baja (23.10 horas), Mulhacén, Agustina de Aragón, Músico José Ayala Canto, a su Casa de Hermandad.

**HERMANDAD SACRAMENTAL DE SAN FRANCISCO DE ASÍS Y SANTA CLARA Y REAL COFRADÍA DE PENITENCIA DE NUESTRO PADRE JESÚS CAUTIVO Y MARÍA SANTÍSIMA DE LA ENCARNACIÓN**

Monasterio Conventual de la Encarnación.

Salida de la Iglesia Parroquial del Sagrario (Dos Pasos).

AÑO DE FUNDACIÓN: 1981.

AUTOR DE LAS IMÁGENES: Ambas de Antonio Dubé de Luque (1982).

LUGARES RECOMENDADOS: Plaza de la Encarnación,

Plaza de Alonso Cano.

CURIOSIDADES: Días antes de Semana Santa, traslada en procesión sus imágenes hasta la Iglesia del Sagrario.

**HORARIO:** Salida, 18.00 horas; Cruz en Carrera de la Virgen (palco de horas, inicio de Carrera Oficial), 20.55 horas; Cruz en plaza de las Pasiegas (Puerta Catedral), 22.15 horas; salida de la S.I. Catedral (fin de Carrera Oficial), 22.50 horas; regreso a su Templo del Sagrario (Cruz de Guía, 00.05 horas; Paso de Misterio, 00.20 horas; Paso de Palio, 00.55 horas).

**ITINERARIO:** Plaza Alonso Cano, plaza de las Pasiegas (18.15 horas), Marqués de Gerona, Jáudenes, Alhóndiga, Gracia, Puentezuelas, Recogidas, San Antón, Verónica de la Virgen, Acera del Darro, Puente de la Virgen, Carrera de la Virgen (paseo central), plaza Bibataubín, plaza del Campillo, plaza Mariana Pineda, Ángel Ganivet, Puerta Real de España, Mesones, Marqués de Gerona, plaza de las Pasiegas, S.I. Catedral, Cárcel Baja, San Jerónimo, plaza de la Romanilla, Capuchinas, plaza de la Trinidad, Mesones, Marqués de Gerona, plaza de las Pasiegas, plaza Alonso Cano, a su Templo del Sagrario.

**astur**  
pintura y decoración

Reparación humedades  
Eliminación goteo  
Papel pintado y fotomurales  
Restauración fachadas  
Decoración interiores  
Locales comerciales...

600 559 764  
admpinturasastur@gmail.com

TRABAJOS VERTICALES



**TU FRÍO**  
 REFRIGERACIÓN - CLIMATIZACIÓN

FRÍO INDUSTRIAL  
 FRÍO COMERCIAL  
 AIRE ACONDICIONADO

6 7 4 8 8 2 8 2 4

tufrio.granada@hotmail.com

## FABRICANTES DE CHIMENEAS



Barbacoas

Horno brasas

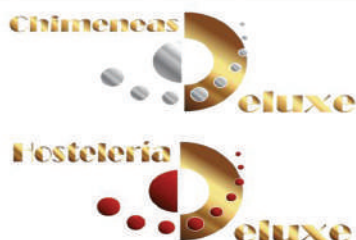

Chimeneas

Estufas



**SOMOS ESPECIALISTAS EN HORNOS Y BARBACOAS PARA HOSTELERÍA**



Pol. La Ermita · C/ Abeto, 23. 18230 Atarfe (Granada)

Tel: 958 43 48 66 - 664 24 28 90 - 664 24 37 17. Fax: 958 43 70 60

www.metalesdelsur.com • metalesdelsursiglo21@gmail.com

**BARBACOAS Y HORNOS BRASAS  
 DE GRAN RENDIMIENTO**



**MATERIAL QUE INCLUYE PARA COCINAR  
 PINZAS, CEPILLO, PALA Y GUANTES**



SE PUEDE SUMINISTRAR CON CARBÓN OPCIONAL

**CONSULTAR PRECIOS**

PRECIO DE BARBACOA POR DIA 98 €

PRECIO DE HORNO POR DIA 120 €

BARBACOA DE 100 X 75 CM 60KG/H. (130 COMENSALES)



## VENERABLE HERMANDAD DE CARIDAD DEL SANTÍSIMO CRISTO DEL TRABAJO Y NUESTRA SEÑORA DE LA LUZ

Iglesia Parroquial del Santísimo Corpus Christi, Zaidín (Dos Pasos).

**AÑO DE FUNDACIÓN:** 1985.

**AUTOR DE LAS IMÁGENES:** Eduardo Espinosa Alfambra (1986 y 1992) respectivamente.

**LUGARES RECOMENDADOS:** Salida y entrada de la Iglesia del Corpus Christi, Carrera de la Virgen.

**CURIOSIDADES:** El Paso del Cristo es portado por las costaleras.

**HORARIO:** Salida, 16.00 horas; Cruz en Carrera de la Virgen (palco de horas, inicio de Carrera Oficial), 18.55 horas; salida palco de horas, 19.40 horas; Cruz en Ángel Ganivet (Tribuna Oficial), 19.35 horas; salida de Ángel Ganivet (Tribuna Oficial), 20.20 horas; Cruz en plaza de las Pasiegas (Puerta Catedral), 20.35 horas; salida de la S.I. Catedral (fin de Carrera Oficial), 21.20 horas; regreso a su Templo (Cruz de Guía, 01.30 horas de la madrugada; Paso de Misterio, 01.50 horas de la madrugada; Paso de Palio, 02.20 horas de la madrugada).

**ITINERARIO:** Polinario, avenida de Dilar (fuentes, 16.50 horas), avenida Pablo Picasso (17.30 horas), camino de La Zubia, Profesor Tierno Galván, Sos del Rey Católico, Poeta Manuel de Góngora (18.10 horas), Puente Romano, paseo del Salón, Carrera de la Virgen (paseo central), plaza del Campillo, plaza Mariana Pineda, Ángel Ganivet, Puerta Real de España, Mesones, Marqués de Gerona, plaza de las Pasiegas, S.I. Catedral, Cárcel Baja, Gran Vía de Colón, plaza Isabel la Católica (lateral izquierdo, 21.15 horas), Pavaneras, San Matías, plaza Mariana Pineda (lateral izquierdo), plaza del Campillo Bajo, plaza Bibataubín (22.10 horas), Carrera de la Virgen (lateral izquierdo), plaza del Humilladero (22.40 horas), Puente Romano, Poeta Manuel de Góngora (23.10 horas), Sos del Rey Católico, Profesor Tierno Galván, avenida de Dilar (fuentes, 00.30 horas), Polinario, a su Templo.



# armisol

ENERGÍA RENOVABLE

[www.armisol.com](http://www.armisol.com)

C/ Jueves  
(Esquina C/ Real)  
18100 ARMILLA (Granada)  
Tlf.: 958 469 806  
[www.armisol.com](http://www.armisol.com)  
[info@armisol.es](mailto:info@armisol.es)

**FOTOVOLTAICA**

**AEROTERMIA**

**BOMBEOS DE POZOS**



SERVICIO TÉCNICO







**MODA FLAMENCA  
COMPLEMENTOS  
COMUNIONES  
BBC**

**696 23 86 04**

**C/Real N° 8.  
Armilla, Granada.**

# SOLVENT SISTEMAS

Carpintería de Aluminio - PVC

**687 55 22 81 - 651 93 07 03**

[solventsistemas@gmail.com](mailto:solventsistemas@gmail.com)



 [solventsistemas](https://www.instagram.com/solventsistemas)

 [solvent\\_sistemas](https://www.facebook.com/solvent_sistemas)

## REAL, MUY ILUSTRE Y COMENDADORA HERMANDAD SACRAMENTAL DE SANTA MARÍA, MADRE DE DIOS Y COFRADÍA DE PENITENCIA DE LA ORACIÓN DE NUESTRO SEÑOR EN EL HUERTO DE LOS OLIVOS Y MARÍA SANTÍSIMA DE LA ARMARGURA CORONADA

Iglesia de las Comendadoras de Santiago (Dos Pasos).  
**AÑO DE FUNDACIÓN:** 1943.  
**AUTORES DE LAS IMÁGENES:** Domingo Sánchez Mesa (1944) y Escuela de José de Mora (s. XVIII).  
**LUGARES RECOMENDADOS:** Plaza del Realejo, C/ Santiago.  
**CURIOSIDADES:** La Virgen es la única Dolorosa de Granada, acompañada de San Juan bajo Palio.

**HORARIO:** Salida, 16.10 horas; Cruz en Carrera de la Virgen (palco de horas, inicio de Carrera Oficial), 18.15 horas; salida palco de horas, 18.55 horas; Cruz en Ángel Ganivet (Tribuna Oficial), 18.55 horas; salida de Ángel Ganivet (Tribuna Oficial), 19.30 horas; Cruz en plaza de las Pasiegas (Puerta Catedral), 19.45 horas; salida de la S.I. Catedral (fin de Carrera Oficial), 20.30 horas; regreso a su Templo (Cruz de Guía, 22.10 horas; Paso de Misterio, 22.45 horas; Paso de Palio, 23.30 horas).

**ITINERARIO:** Santiago, Jarrería, Molinos, plaza del Realejo, plaza Fortuny (16.55 horas), Portería de Santo Domingo, plaza de Santo Domingo, Padre Maestro Luis de Granada, callejón de Santo Domingo (17.05 horas), plaza de los Campos, Cuesta de Aixa (17.25 horas), Ancha de la Virgen, Carrera de la Virgen (paseo central), plaza Bibataubín, plaza del Campillo, plaza Mariana Pineda, Ángel Ganivet, Puerta Real de España, Mesones, Marqués de Gerona, plaza de las Pasiegas, S.I. Catedral, Cárcel Baja, pasaje Diego de Siloé (20.15 horas), Gran Vía de Colón, plaza Isabel la Católica, Padre Suárez, Pavaneras, Santa Escolástica (21.25 horas), plaza Fortuny, plaza del Realejo, Santiago, a su Templo.

## REAL COFRADÍA DE NUESTRA SEÑORA DE LOS DOLORES

Iglesia Parroquial de San Pedro y San Pablo (Un Paso).  
**AÑO DE FUNDACIÓN:** 1937.  
**AUTOR DE LAS IMÁGENES:** Aurelio López Azaustre (1961).  
**LUGARES RECOMENDADOS:** Salida de la Iglesia de San Pedro, Plaza de las Pasiegas.  
**CURIOSIDADES:** Es significativo de esta Cofradía el color rosa salmón.

**HORARIO:** Salida, 17.15 horas; Cruz en Carrera de la Virgen (palquillo de horas, inicio Carrera Oficial), 19.45 horas; salida palquillo de horas, 20.20 horas; Cruz en Ángel Ganivet, 20.30 horas; salida Ángel Ganivet, 21.05 horas; Cruz en plaza de las Pasiegas (Puerta Catedral), 21.20 horas; salida de la S.I. Catedral (fin Carrera Oficial), 21.55 horas; regreso a su Templo (Cruz de Guía, 00.05 horas; Paso de Virgen, 00.50 horas).

**ITINERARIO:** Carrera del Darro, plaza Santa Ana (18.05 horas), plaza Nueva, Reyes Católicos, Colcha, Padre Suárez, plaza San Juan de la Cruz (18.35 horas), San Matías, plaza Mariana Pineda (lateral izquierdo), 19.05 horas, Enriqueta Lozano, Ancha de la Virgen, Carrera de la Virgen (lateral), Carrera de la Virgen (paseo central), plaza del Campillo (lateral derecho), plaza Mariana Pineda (lateral izquierdo), Ganivet, Puerta Real de España, Mesones, Marqués de Gerona, plaza de las Pasiegas, S.I. Catedral, Puerta del Perdón, Cárcel Baja, Gran Vía, Cárcel Baja, Elvira (22.20 horas), plaza Nueva (22.45 horas), plaza Santa Ana, Carrera del Darro (23.15 horas), a su Templo (00.05 horas).



**BARANSU**



### ESTUDIO ESPECIALIZADO EN PILATES REFORMER

CLASES REDUCIDAS.  
 INSTRUCTORES CERTIFICADOS.  
 EJERCICIOS ADAPTADOS.  
 ENFOQUE CONSCIENTE.  
 SITUADOS EN MARACENA, JUNTO AL CENTRO DE SALUD.

RESERVA TU PLAZA:

📞 632 14 59 00

📱 @BARANSU.PILATES



## NO TE FALTA TIEMPO. TE FALTA UN SCOOTER HONDA.

Levántate por la mañana para ir a la oficina. Aprovecha el mediodía para ir al gimnasio y comer algo rápido. De vuelta a la oficina. Queda con un amigo para tomar algo. Compra zanahorias y puerros para la crema de verduras que quieres hacer esta noche. Recoge dos libros que tienes encargados. Pasa por casa de tu madre a darle un beso. Y ahora, trata de hacer todo esto sin un scooter Honda. No puedes, ¿verdad? Pues no lo pienses más. Porque ahora, al comprar tu FORZA 125, SH125i o PCX125 y contratar Honda Plus te la llevas llena de ventajas.

**Honda plus** | 6 AÑOS GARANTÍA | HONDA MAPIT | MATRICULACIÓN GRATUITA

**HONDA TOWCA**  
Único Concesionario Oficial Honda en Granada

Camino de Ronda, 193  
18003, Granada.  
Tlf: 958 818 896 | hondatowca.es

Pol. Ind. El Fresno, Nave 1  
Vegas del Genil, 18102, Granada.  
Tlf: 958 431 525 | hondatowca.es

Pol. Ind. La Gasolinera, Nave 11  
Solobreaña, 18080, Granada.  
Tlf: 958 870 733 | hondatowca.es

## COFRADÍA DE NUESTRO PADRE JESÚS DEL RESCATE

Iglesia Parroquial de Santa María Magdalena (Un Paso).  
AÑO DE FUNDACIÓN: 1925.

AUTOR DE LAS IMÁGENES: Diego de Mora (1718).

LUGARES RECOMENDADOS: Salida de la Parroquia de Santa María Magdalena, entrada en su Templo.

CURIOSIDADES: La advocación, relacionada con el "rescate de cautivos", procede de la Orden Trinitaria.

**HORARIO:** Salida, 17.15 horas; Cruz en Carrera de la Virgen (palquillo de horas, inicio Carrera Oficial), 20.20 horas; salida palquillo de horas, 20.55 horas; Cruz en Ángel Ganivet, 21.05 horas; salida de Ángel Ganivet, 21.55 horas; Cruz en plaza de las Pasiegas (Puerta Catedral), 21.55 horas; salida de la S.I. Catedral (fin Carrera Oficial), 22.30 horas; regreso a su Templo (Cruz de Guía, 23.20 horas; Paso de Cristo, 00.00 horas).

**ITINERARIO:** Placeta Nuestro Padre Jesús del Rescate, Puentezuelas, Obispo Hurtado, San Miguel Alta, Cruz, Puentezuelas, Recogidas, San Antón, Puente de Castañeda, Acera del Darro, Puente de la Virgen, Carrera de la Virgen (lateral), Carrera de la Virgen (paseo central), plaza del Campillo, plaza Mariana Pineda (lateral izquierdo), Ganivet, Puerta Real de España, Mesones, Marqués de Gerona, plaza de las Pasiegas, S.I. Catedral, Puerta del Perdón, San Jerónimo, plaza de la Romanilla, Capuchinas, plaza de la Trinidad, Alhóndiga, Gracia, placeta Nuestro Padre Jesús del Rescate, a su Templo.

## MUY ANTIGUA, REAL E ILUSTRE HERMANDAD SACRAMENTAL DEL SANTÍSIMO CRISTO DE SAN AGUSTÍN, JESÚS NAZARENO DE LAS PENAS, NUESTRA MADRE Y SEÑORA DE LA CONSOLACIÓN Y SANTO ÁNGEL CUSTODIO

Iglesia del Monasterio del Santo Ángel Custodio (Dos Pasos).  
AÑO DE FUNDACIÓN: 1680.

AUTORES DE LAS IMÁGENES: Jacobo Florentino (1520) y Antonio Dubé de Luque (1991).

LUGARES RECOMENDADOS: C/ San Antón, regreso a su Templo.

CURIOSIDADES: La imagen del Cristo es protectora de la ciudad de Granada desde la "Peste" de 1679.

**HORARIO:** Salida, 20.30 horas; Cruz en Carrera de la Virgen (palquillo de horas, inicio Carrera Oficial), 21.10 horas; salida palquillo de horas, 21.40 horas; Cruz en Ángel Ganivet, 21.50 horas; salida Ángel Ganivet, 22.25 horas; Cruz en plaza de las Pasiegas (Puerta Catedral), 22.40 horas; salida de la S.I. Catedral (fin Carrera Oficial), 23.20 horas; regreso a su Templo (Cruz de Guía, 00.20 horas; Paso de Cristo, 00.35 horas; Paso de Virgen, 00.50 horas).

**ITINERARIO:** San Antón, Verónica de la Virgen, Acera del Darro (20.40 horas), Puente de la Virgen, Carrera de la Virgen (lateral), Carrera de la Virgen (paseo central), plaza del Campillo (lateral derecho), plaza Mariana Pineda (lateral izquierdo), Ganivet, Puerta Real de España, Mesones, Marqués de Gerona, plaza de las Pasiegas, S.I. Catedral, Puerta del Perdón, Cárcel Baja, San Jerónimo, plaza de la Romanilla (lateral derecho), Capuchinas, plaza de la Trinidad (23.10 horas), Mesones, Puerta Real de España, Recogidas (23.50 horas), San Antón, a su Templo.

**NO TIRES TU DINERO  
COLÓCALO EN TU TEJADO  
Y EMPIEZA A AHORRAR**

**613 942 648**

idsolar.es | hola@idsolar.es

Avd. Carmen Morcillo 1 local 3  
18150, Gójar, Granada

Neumáticos  
Pre ITV.  
Aire Acondicionado  
mecánica  
en general

**AUTOECO**

TALLERES MULTIMARCA



Recambios de primeras marcas

**622 399 014**

servicio de grúa **24h**

**¡OFERTA!** CAMBIO DE ACEITE Y FILTRO + PRE-ITV : **90€**

  
**EFFECTOSSOLAR**  
 EL FUTURO ESTÁ AQUÍ

TRANSFORMA TU HOGAR  
CON ENERGÍA LIMPIA  
AHORRA EN TU FACTURA

**639 585 496**

[www.efectossolar.com](http://www.efectossolar.com)  

[info@efectossolar.es](mailto:info@efectossolar.es)



**REAL E ILUSTRE HERMANDAD DEL SANTO VÍA-CRUCIS,  
Y NUESTRA SEÑORA DE LOS FAVORES,  
COFRADÍA DE NAZARENOS DE JESÚS DE LA AMARGURA,  
MARÍA SANTÍSIMA DE LAS LÁGRIMAS Y  
NUESTRA SEÑORA DE LOS REYES**

Iglesia de San Juan de los Reyes. Salida Capilla adosada a San Juan de los Reyes (Dos Pasos).

AÑO DE FUNDACION: 1917.

AUTORES DE LAS IMÁGENES: Cristo atribuido a José de Mora (s. XVIII) y Virgen de autor anónimo (s. XIX).

LUGARES RECOMENDADOS: San Juan de los Reyes, Carrera del Darro.

CURIOSIDADES: En su regreso se rezan las catorce Estaciones del Vía-Crucis.

**HORARIO:** Salida, 17.00 horas; Cruz en Carrera de la Virgen (pallillo de horas, inicio Carrera Oficial), 19.30 horas; Cruz en plaza de las Pasiegas (Puerta Catedral), 20.55 horas; salida de la S.I. Catedral (fin Carrera Oficial), 21.30 horas; regreso a su Templo (Cruz de Guía, 00.00 horas; Paso de Cristo, 00.15 horas; Paso de Virgen, 00.30 horas).

**ITINERARIO:** San Juan de los Reyes, Arco Jesús de la Amargura, Cuesta del Chapiz, paseo Padre Manjón, Carrera del Darro, plaza Santa Ana, plaza Nueva, Reyes Católicos, plaza Isabel la Católica, placeta de las Descalzas, San Matías, plaza Mariana Pineda, Enriqueta Lozano, Ancha de la Virgen, Carrera de la Virgen (lateral), Carrera de la Virgen (paseo central, 19.30 horas), Ángel Ganivet, Puerta Real de España, Mesones, Marqués de Gerona, plaza de las Pasiegas, S.I. Catedral, Cárcel Baja, pasaje Diego de Siloé, Almirantes, Joaquín Costa, Reyes Católicos, plaza Nueva, plaza Santa Ana (inicio del rezo de las estaciones del santo vía crucis, 22.00 horas), Carrera del Darro, paseo Padre Manjón, Cuesta del Chapiz, Arco Jesús de la Amargura, San Juan de los Reyes, a su Templo (00.30 horas).



**Mercury Motor**  
**NUEVA GERENCIA**  
**VEHÍCULOS NUEVOS Y DE OCASIÓN**



**CAMBIOS DE ACEITE - NEUMÁTICOS - BATERÍAS - PRE ITV**

Polígono Juncaril-calle Metril  
18220 ALBOLOTE (Granada)  
619 072 745-958 465 716-958 466 883

info@mercurymotor.net  
info@mercurymotor.es  
mercurymotor.net/ventacochesgranada.com

**AUTOMÓVILES**

**OCASIÓN CARS**

958 16 51 45  
654 79 78 60

info@ocasioncars.com  
Ctra. Motril, 8-A  
18620 ALHENDIN

www.ocasioncars.com

VEHÍCULOS DE OCASIÓN, SEMINUEVOS Y KM 0

Financiación y Seguros



**OBRAS Y CONSTRUCCIONES**

**AGUADO S.A.**

- Estructuras
- Rehabilitación de edificios
- Reformas integrales
- Viviendas unifamiliares
- Const. de naves y urbanizaciones



622 819 404

C/ Real, 18 · 18329  
CHIMENEAS (Granada)

**VENERABLE Y FERVOROSA HERMANDAD DEL SANTÍSIMO SACRAMENTO Y COFRADÍA DE NAZARENOS DE NUESTRO SEÑOR JESUCRISTO EN SU SAGRADA LANZADA Y MARÍA SANTÍSIMA DE LA CARIDAD**

Iglesia Parroquial de Nuestra Señora de los Dolores, Zaidín (Dos Pasos).  
**AÑO DE FUNDACIÓN:** 1983.  
**AUTORES DE LAS IMÁGENES:** Antonio Barbero Gor (1985) y Miguel Zúñiga Navarro (1986).  
**LUGARES RECOMENDADOS:** Puente Romano del Genil.  
**CURIOSIDADES:** Longinos, soldado romano atraviesa el costado del Cristo.

**HORARIO:** Salida, 16.25 horas; Cruz en Carrera de la Virgen (palquillo de horas, inicio Carrera Oficial), 18.55 horas; Cruz en Ángel Ganivet, 19.25 horas; salida de la S.I. Catedral (fin Carrera Oficial), 21.05 horas; regreso a su Templo (Cruz de Guía, 01.00 horas de la madrugada; Paso de Cristo, 01.20 horas de la madrugada; Paso de Virgen, 01.50 horas de la madrugada).

**ITINERARIO:** Avenida Fernando de los Ríos, Escultor López Azaústre, avenida de Barcelona, avenida de Cádiz (17.00 horas), avenida de Dílar, Profesor Tierno Galván, Sos del Rey Católico, Poeta Manuel de Góngora (18.00 horas), Puente Romano, paseo del Salón, Carrera de la Virgen (paseo central, 18.55 horas), plaza del Campillo, plaza Mariana Pineda, Ángel Ganivet, Puerta Real de España, Mesones, Marqués de Gerona, plaza de las Pasiegas, S.I. Catedral, Cárcel Baja, pasaje Diego de Siloé, Gran Vía, plaza Isabel la Católica (21.10 horas), Padre Suárez, San Matías, plaza Mariana Pineda, plaza del Campillo Bajo, plaza Bibataubín, Carrera de la Virgen (lateral izquierdo), paseo del Salón, Puente Romano, Poeta Manuel de Góngora, Sos del Rey Católico, Profesor Tierno Galván (23.20 horas), avenida de Dílar, avenida de Cádiz, avenida de Barcelona, Motril, Loja, Escultor López Azaústre (0.50 horas), avenida Fernando de los Ríos, a su Templo.



**Manuel López Serrano**  
le Lunes a Viernes

Asesoría de Empresas  
Pymes y Autónomos

**LSM**  
Asesoría de Empresas  
Pymes y Autónomos

C/ Santa Clara, 7. Local 3  
Zaidin-Granada  
Tlf.: 958 131 731

- FISCAL
- LABORAL
- CONTABLE
- ORGANIZACIÓN DE EMPRESAS
- AUTÓNOMOS
- SEGUROS



**rubicnr**

**MECÁNICA EN GENERAL - PRE ITV**  
**ELECTRICIDAD - DIAGNOSIS**

📍 Calle Circunvalación nº3,  
Alhedín (Granada)

📞 636 30 44 58  
📞 958 57 68 20



**MANITAS YA**  
SOLUCIONES HOGARERAS

**ELECTRICIDAD - FONTANERÍA - ALBAÑILERÍA BÁSICA**  
**BRICOLAJE Y MONTAJES - JARDINERÍA - REPARACIONES RÁPIDAS**

**SOLUCIONES RÁPIDAS PARA TU HOGAR**  
**¿TIENES ARREGLOS PENDIENTES?**  
**¡YO ME ENCARGO DE TODO!**

**TRABAJO LIMPIO Y RESPONSABLE**  
**PRECIOS ECONÓMICOS**  
**ATENCIÓN CERCANA Y DE CONFIANZA.**

✉ manitasya@hotmail.com

📱 manitas ya

**627 03 78 49**

**PORQUE LOS PEQUEÑOS ARREGLOS**  
**¡TAMBIÉN IMPORTAN!**

**REAL HERMANDAD Y COFRADÍA  
DE NAZARENOS DE NUESTRO PADRE  
JESÚS DEL GRAN PODER Y NUESTRA  
SEÑORA DE LA ESPERANZA**

Iglesia Parroquial de San Gil y Santa Ana (Dos Pasos).  
AÑO DE FUNDACIÓN: 1927.  
AUTORES DE LAS IMÁGENES: Manuel Ramos Corona (1996) y José Risueño (1718).  
LUGARES RECOMENDADOS: Salida de la Iglesia de Santa Ana, C/ Elvira.  
CURIOSIDADES: Los "Hermanos" llevan sobre sus hombros el clásico escapulario.

**HORARIO:** Salida, 17.30 horas; Cruz en Carrera de la Virgen (palquillo de horas, inicio Carrera Oficial), 19.55 horas; Cruz en Ángel Ganivet, 20.25 horas; salida de Ángel Ganivet, 21.10 horas; Cruz en plaza de las Pasiegas (Puerta Catedral), 21.20 horas; salida de plaza de las Pasiegas, 22.00 horas; salida de la S.I. Catedral (fin Carrera Oficial), 22.20 horas; regreso a su Templo (Cruz de Guía, 23.10 horas; Paso de Cristo: 23.25 horas; Paso de Virgen, 00.25 horas).

**ITINERARIO:** Plaza Santa Ana, plaza Nueva, Colcha, Pavaneras, Santa Escolástica, Portería de Santo Domingo, Padre Maestro Luis de Granada, plaza de los Campos, Cuesta de Aixa, Ancha de la Virgen, Carrera de la Virgen (lateral), Carrera de la Virgen (paseo central), plaza Mariana Pineda, Ángel Ganivet, Puerta Real de España, Mesones, Marqués de Gerona, plaza de las Pasiegas, S.I. Catedral, Cárcel Baja, San Jerónimo, Baratillos, Cristo de San Agustín, Gran Vía, Valentín Barrecheguren, Elvira, plaza Nueva, plaza Santa Ana, a su Templo.

**COFRADÍA DEL SEÑOR  
DE LA HUMILDAD,  
SOLEDAD DE NUESTRA SEÑORA  
Y DULCE NOMBRE DE JESÚS**

Iglesia de Santo Domingo. Parroquia de Santa Escolástica (Dos Pasos).  
AÑO DE FUNDACIÓN: 1926.  
AUTORES DE LAS IMÁGENES: Anónimo (1689) y Manuel González (s. XVIII-XIX).  
LUGARES RECOMENDADOS: Salida de la Iglesia de Santo Domingo, C/ Ancha de Santo Domingo.  
CURIOSIDADES: En 1946 sacó esta Hermandad una Virgen Dolorosa bajo Palio.

**HORARIO:** Salida, 18.30 horas; Cruz en Carrera de la Virgen (palquillo de horas, inicio Carrera Oficial), 20.40 horas; Cruz en Ángel Ganivet, 21.10 horas; salida de Ángel Ganivet, 21.45 horas; Cruz en plaza de las Pasiegas (Puerta Catedral), 22.05 horas; salida de plaza de las Pasiegas, 22.40 horas; salida de la S.I. Catedral (fin Carrera Oficial), 23.00 horas; regreso a su Templo (Cruz de Guía, 00.15 horas; Paso de Cristo, 00.45 horas; Paso de Virgen, 01.15 horas de la madrugada).

**ITINERARIO:** Plaza Santo Domingo, Carnicería, plaza del Realejo, Santiago, Salvador, Solares, Cuarto Real de Santo Domingo, Ancha de la Virgen, Carrera de la Virgen (lateral), Carrera de la Virgen (paseo central), plaza Mariana Pineda, Ángel Ganivet, Puerta Real de España, Mesones, Marqués de Gerona, plaza de las Pasiegas, S.I. Catedral, Cárcel Baja, pasaje Diego de Siloé, Gran Vía, Almirceceros, Joaquín Costa, Reyes Católicos, Colcha, plaza San Juan de la Cruz, San Matías, San Rafael, Varela, Ancha de Santo Domingo, plaza Santo Domingo, a su Templo.

*Nails Love*

MIMAMOS VUESTRAS MANOS Y  
VUESTROS PIES.

**UÑAS ACRILICAS DE GEL - SEMIPERMANENTES - MANICURA - PEDICURA  
DEPILACIÓN CERA - COSMÉTICA - PELUQUERÍA**

**HACEMOS LIMPIEZAS FACIALES**

 [nailslove\\_amor](https://www.instagram.com/nailslove_amor)

**858 82 11 71 - 623 92 45 05**

C/General Serrano 52. Durcal, Granada.



**TU HOGAR EN DELUXE NATIVA**





2 y 3 dormitorios



Dosas 249.900€



Aerotermia y placas solares



Piscina privada climatación solar



Eficiencia Energética A



A 7 minutos del centro



Financiación hasta el 100%

**NUEVA PROMOCIÓN EN LA NATIVA, EL CHAMBUAL**



[www.deluxenativa.com](http://www.deluxenativa.com)

En esta promoción de viviendas encontrarás casas de 2 y 3 dormitorios diseñadas para ofrecer el máximo confort con acabados de alta calidad y prestaciones sostenibles.

Desde 249.900 €, dotada de aerotermia, placas solares, piscina privada con climatación solar y una eficiencia energética A.

Todo esto a solo 7 minutos del centro, con posibilidad de financiación del 100%.



649 92 68 63 / [arclohomes@gmail.com](mailto:arclohomes@gmail.com)  
 Centro comercial Espinosa, s/nº 17, 01001 Santo Domingo de las Caldas  
 RENOVAMOS TU VIVIENDA, APOYAMOS TU VIDA  
[www.arclohomes.es](http://www.arclohomes.es)





GRUPO

# diacash

impresión

oficina

informática

rotulación

almacén y limpieza

**4,7**



**VISITANOS EN**

[tienda.diacash.com](http://tienda.diacash.com)



**AHORA PEDIDOS**

958 506 942

**info@diacash.com**

**INSIGNE, PONTIFICIA, REAL, COLEGIAL,  
MAGISTRAL Y SACRAMENTAL COFRADÍA DEL  
SANTÍSIMO CRISTO DEL CONSUELO  
Y MARÍA SANTÍSIMA DEL SACROMONTE (LOS  
GITANOS)**

Abadía del Sacromonte. Salida de la Iglesia del Corazón de Jesús (PP. Jesuitas) (Dos Pasos).  
AÑO DE FUNDACIÓN: 1939.  
AUTORES DE LAS IMÁGENES: Cristo de Miguel Zúñiga Navarro (1989), copia del original de José Risueño (1695) y Virgen atribuida a Manuel González (ss. XVIII-XIX).  
LUGARES RECOMENDADOS: Salida, Paseo del Padre Manjón.  
CURIOSIDADES: Los enseres de esta Cofradía asemejan la labor de cobre de los gitanos.

**HORARIO:** Salida de la iglesia del Sagrado Corazón, 16.00 horas; Cruz en Carrera de la Virgen (palco de horas, inicio de Carrera Oficial), 18.15 horas; salida palco de horas, 18.50 horas; Cruz en Ángel Ganivet (Tribuna Oficial), 18.50 horas; Cruz en plaza de las Pasiegas (Puerta Catedral), 19.45 horas; salida de la S.I. Catedral (fin de Carrera Oficial), 20.35 horas; regreso a su Templo de la Abadía, 04.00 horas de la madrugada.

**ITINERARIO:** Gran Vía, plaza Isabel la Católica (16.45 horas), Reyes Católicos, Puerta Real de España (17.20 horas), Acera del Casino, Acera del Darro, Puente de la Virgen (18.08 horas), Carrera de la Virgen (paseo central), plaza del Campillo, plaza Mariana Pineda, Ángel Ganivet, Puerta Real de España, Mesones, Marqués de Gerona (19.30 horas), S.I. Catedral, Cárcel Baja, Gran Vía de Colón, plaza Isabel la Católica (20.37 horas), Reyes Católicos, plaza Nueva, plaza de Santa Ana (21.05 horas), Carrera del Darro, paseo del Padre Manjón (22.30 horas), Cuesta del Chapiz, Peso de la Harina (23.15 horas), camino del Sacromonte, Santo Sepulcro, Puente Mariano, Carril de los Coches, Carretera de Acceso, a su Templo de la abadía del Sacromonte.

**MUY ANTIGUA, REAL E ILUSTRE HERMANDAD  
DE LA ESCLAVITUD DEL SANTÍSIMO  
SACRAMENTO Y COFRADÍA UNIVERSITARIA  
DE NUESTRO SEÑOR DE LA MEDITACIÓN  
Y MARÍA SANTÍSIMA DE LOS REMEDIOS,  
REINA Y MADRE DE LOS ESTUDIANTES**

Iglesia Mayor Parroquial de los Santos Mártires Justo y Pastor (Colegiata Universitaria) (Dos Pasos).  
AÑO DE FUNDACIÓN: 1979.  
AUTORES DE LAS IMÁGENES: Jesús de la Meditación anónimo (s. XVII) y las otras imágenes de Israel Cornejo.  
LUGARES RECOMENDADOS: Pasaje Diego de Siloé, regreso a su Templo.  
CURIOSIDADES: Numerosos estudiantes universitarios forman parte de la procesión.

**HORARIO:** Salida, 17.00 horas; Cruz en Carrera de la Virgen (palquillo de horas, inicio Carrera Oficial), 19.15 horas; Cruz en plaza de las Pasiegas (Puerta Catedral), 20.40 horas; salida de la S.I. Catedral (fin Carrera Oficial), 21.25 horas; regreso a su Templo (Cruz de Guía, 21.30 horas; Paso de Cristo, 21.55 horas; Paso de Virgen, 22.15 horas).

**ITINERARIO:** Plaza Universidad, Escuelas, Málaga, Duquesa, plaza de la Trinidad, Mesones, Jáudenes, Alhóndiga, Recogidas (18.05 horas), San Antón, Verónica de la Virgen, Rejas de la Virgen, San Juan Baja, Acera del Darro (18.50 horas), Puente de la Virgen, Carrera de la Virgen (lateral), Carrera de la Virgen (paseo central), plaza del Campillo, plaza Mariana Pineda, Ángel Ganivet, Puerta Real de España, Mesones, Marqués de Gerona, plaza de las Pasiegas, S.I. Catedral (20.40 horas), Cárcel Baja, plaza Villamena, Mercaderes, Baratillos, San Jerónimo, plaza Universidad, a su Templo.



**858 832 254 - 614 108 656**

**AUDIOVISIÓN  
GENIL**

VER Y OÍR BIEN EMPIEZA AQUÍ.  
TE ESPERAMOS.

 **audivisiongenil**







**GIFSOL**  
 inmobiliaria

**INFORMACIÓN Y VENTA:**

C/ Recogidas, 12-2º Izquierda.

[info@gifsol.com](mailto:info@gifsol.com)

EDIFICIO DE 9 VIVIENDAS, GARAJES Y TRASTEROS.  
 C/ Leopoldo Celso Toledo 4. Churriana de la Vega.



**NUEVA PROMOCIÓN DE VIVIENDAS EN EL CENTRO DE CHURRIANA DE LA VEGA JUNTO A PARADA DEL METRO.**

VIVIENDAS DE DOS Y TRES DORMITORIOS,  
 DOS BAÑOS CON POSIBILIDAD DE COCHERA  
 Y TRASTERO.

DESDE 145,500€ + IVA.

ENTREGA PRIMEROS 2027.

NO DEJE PASAR ESTA OPORTUNIDAD.

**958 26 01 01    687 86 96 95    678 41 37 21**

UÑAS DE GEL  
 ACRILICAS  
 PESTAÑAS  
 CEJAS

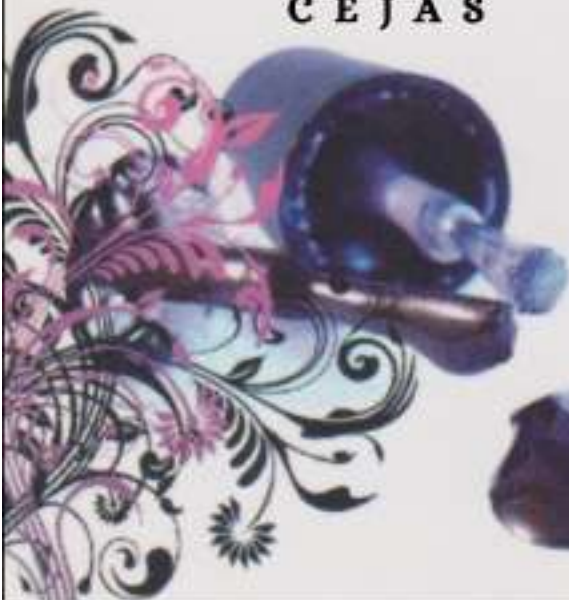

*Las Uñas de Sole*

**672 83 55 93**

Avd. Andalucía, 2. Atarfe, Granada.

**IMPERIAL Y VENERABLE HERMANDAD  
SACRAMENTAL DEL APÓSTOL SAN MATÍAS  
E ILUSTRE Y FERVOROSA COFRADÍA DE  
PENITENCIA DE NUESTRO PADRE  
JESÚS DE LA PACIENCIA Y  
MARÍA SANTÍSIMA DE LAS PENAS**

Iglesia Imperial de San Matías (Dos Pasos).

AÑO DE FUNDACIÓN: 1959.

AUTORES DE LAS IMÁGENES: Cristo de Pablo de Rojas (final s. XVI) y Virgen de José Jiménez Mesa (1959).

LUGARES RECOMENDADOS: Salida de la Iglesia de San Matías, Plaza de los Girones.

CURIOSIDADES: Especial dificultad reviste la bajada por las escaleras situadas ante su Templo.

**HORARIO:** Salida, 18.40 horas; Cruz en Ancha de la Virgen, 19.25 horas; Cruz en Carrera de la Virgen (palquillo de horas, inicio Carrera Oficial), 19.50 horas; Cruz en plaza de las Pasiegas (Puerta Catedral), 21.15 horas; salida de la S.I. Catedral (fin Carrera Oficial), 22.00 horas; Cruz en esquina Gran Vía, 21.35 horas; Cruz en Santa Escolástica-plaza de los Girones, 22.30 horas; regreso a su Templo (Cruz de Guía, 23.20 horas; Paso de Cristo, 23.40 horas; Paso de Virgen, 00.15 horas).

**ITINERARIO:** San Matías, plaza Mariana Pineda, Enriqueta Lozano, Ancha de la Virgen, Carrera de la Virgen (lateral), Carrera de la Virgen (paseo central), plaza del Campillo, plaza Mariana Pineda, Ángel Ganivet, Puerta Real de España, Mesones, Marqués de Gerona, plaza de las Pasiegas, S.I. Catedral, Cárcel Baja, esquina Gran Vía, plaza Isabel la Católica, Pavaneras, Santa Escolástica, plaza de los Girones, Jesús y María, San Matías, a su Templo.

**MUY ILUSTRE, REAL E ILUSTRE  
HERMANDAD DE NUESTRO PADRE  
JESÚS DE LAS TRES CAÍDAS Y NUESTRA  
SEÑORA DEL ROSARIO EN SUS  
MISTERIOS DOLOROSOS**

Iglesia de Santo Domingo. Parroquia de Santa Escolástica (Dos Pasos).

AÑO DE FUNDACIÓN: 1927.

AUTORES DE LAS IMÁGENES: Nazareno anónima (s. XVII) y Virgen de Miguel Zúñiga (1985).

LUGARES RECOMENDADOS: Salida de la Iglesia de Santo Domingo, Plaza de Fortuny.

CURIOSIDADES: La Hermana Mayor Honoraria es la Marina Española.

**HORARIO:** Salida, 19.30 horas; Cruz en Carrera de la Virgen (palco de horas, inicio de Carrera Oficial), 20.30 horas; salida palco de horas, 21.15 horas; Cruz en Ángel Ganivet (Tribuna Oficial), 20.55 horas; salida de Ángel Ganivet (Tribuna Oficial), 21.45 horas; Cruz en plaza de las Pasiegas (Puerta Catedral), 21.50 horas; salida de la S.I. Catedral (fin de Carrera Oficial), 22.50 horas; regreso a su Templo (Cruz de Guía, 0.50 horas; Paso de Misterio, 01.30 horas de la madrugada; Paso de Palio, 02.15 horas de la madrugada).

**ITINERARIO:** Plaza de Santo Domingo, Padre Maestro Luis de Granada, Cuarto Real de Santo Domingo (19.50 horas), Cuesta de Aixa, Ancha de la Virgen (20.05 horas), Carrera de la Virgen (paseo central), plaza del Campillo, plaza Mariana Pineda, Ángel Ganivet, Puerta Real de España, Mesones, Marqués de Gerona, plaza de las Pasiegas, S.I. Catedral, Cárcel Baja, Elvira (22.20 horas), plaza Nueva, Reyes Católicos, Sancti Spiritus, Pavaneras (23.40 horas), Santa Escolástica, plaza Fortuny, Carnicería, plaza de Santo Domingo, a su Templo.

**REFORMAS DE ALBAÑILERÍA  
Y PINTURA EN GENERAL**

**J. Sánchez**

**603 94 64 13**

**¡¡Manos a la obra!!**

Formalidad y buen precio.

Presupuesto sin compromiso.



## Automoción ASN

### TALLER de Mecánica y Electricidad del Automóvil

<b>MECÁNICA Y ELECTRICIDAD</b>	<b>INYECCIÓN</b>
<b>ALINEACIÓN DE DIRECCIÓN</b>	<b>REACONDICIONAMIENTO</b>
<b>NEUMÁTICOS</b>	<b>ESCOBILLAS LIMPIAPARABRISAS</b>
<b>AIRE ACONDICIONADO</b>	<b>BATERÍAS</b>
<b>DIAGNOSIS DE VEHÍCULOS</b>	<b>REVISIÓN PRE I.T.V.</b>
<b>ABS</b>	<b>AIRBAG</b>

Avda. Reyes Católicos, 15. 18194 CHURRIANA DE LA VEGA (Granada)  
 ☎ 958 10 15 94 / 675 04 99 05 ✉ automocion.asn@gmail.com



## CREAMOS EMOCIONES CON FLORES

ARTESANÍA FLORAL - PLANTAS - ARTÍCULOS DE REGALO  
 RAMOS - CENTROS Y PLANTAS NATURALES

IMPARTIMOS TALLERES: CREACIÓN DE MINI JARDINES Y ACTIVIDADES CON NATURALEZA  
 Y TALLERES PARA ADULTOS: CUIDADO DE PLANTAS  
 COSMÉTICA NATURAL  
 VELAS ARTESANALES Y MÁS...



**6 3 0 8 2 0 3 3 9**

C / Juan de Echevarria 2, Granada.



**FraMar**  
TALLERES



**TALLERES FRAMAR**  
Av. Cristóbal Colón  
C/ Habana  
Armería  
C/ Bull N°34 - Churriana de la Vega

**C/ Dalí, 34. CHURRIANA DE LA VEGA (Granada)**

**SERVICIOS**

**SERVICIO RÁPIDO - NEUMÁTICOS - AMORTIGUADORES**  
**ITV y PRE ITV - ACEITES y FILTROS - ELECTRICIDAD**  
**PASTILLAS DE FRENO**

**958 96 13 35 - 625 52 40 43**

**aico**CONTIGO

*Porque tu tranquilidad no debería ser negociable*

**HOGAR**  
Sentirse como en casa.

**SALUD**  
Cuida tu salud con nosotros.

**NEGOCIOS**  
No vuelvas a preocuparte por tu negocio.

**Contactanos:**  
Avda Diler 26 18007 Granada  
674 49 68 87  
[www.grupoaicogranada.com](http://www.grupoaicogranada.com)

**aico**  
Caja de Seguros

**PIZZERIA EL ITALIANO**  
*La esencia italiana*

Pedido mínimo 8€  
 Alhendin-18€

PIZZERIA EL ITALIANO  
 EL ITALIANO\_PIZZERIA

C/ España (Esq. Avda. Diputación) - ARMILLA

958 57 25 91 - 633 71 84 80

LUNES A DOMINGO DE 19:45 A 23:45

**Ofertas Especiales**

<b>PARA RECOGER</b> <b>2 MEDIANAS</b> <b>12.50€</b> DE LUNES A JUEVES <small>FINES DE SEMANA, VÍSPERAS Y FESTIVOS +1€</small>	<b>PARA RECOGER</b> <b>2 GIGANTES</b> <b>17.50€</b> DE LUNES A JUEVES <small>FINES DE SEMANA, VÍSPERAS Y FESTIVOS +1€</small>	<b>PARA RECOGER</b> <b>1 GIGANTE + 2 BEBIDAS</b> <b>12.50€</b> DE LUNES A JUEVES
<b>A DOMICILIO</b> <b>2 MEDIANAS</b> <b>13.90€</b> DE LUNES A JUEVES <small>FINES DE SEMANA, VÍSPERAS Y FESTIVOS +1€</small>	<b>A DOMICILIO</b> <b>2 GIGANTES</b> <b>18.90€</b> DE LUNES A JUEVES <small>FINES DE SEMANA, VÍSPERAS Y FESTIVOS +1€</small>	<b>DESCARGA</b> <b>NUESTRA CARTA</b> 

Oferta no válida para personas discapacitadas. Las promociones sobre bebidas no se pueden combinar y tienen. La preparación de bebidas y el cobro de las bebidas se realiza aparte y se cobra cuando el cliente lo solicita. Promociones y ofertas no acumulables.

Reglamento CO 1081/2011. Establecimientos con información en materia de seguridad e higiene en sus alimentos. Solicite información a nuestro personal

## HERMANDAD DE NUESTRO PADRE JESÚS NAZARENO Y MARÍA SANTÍSIMA DE LA MERCED

Monasterio de las MM. Carmelitas Descalzas (Dos Pasos).

AÑO DE FUNDACIÓN: 1981.

AUTORES DE LAS IMÁGENES: Nazareno de Antonio Barbero Gor (1982) y Virgen de la Escuela de Pedro de Mena (s. XVII).

LUGARES RECOMENDADOS: C/ Pavaneras, regreso a su Templo.

CURIOSIDADES: Recuperó en Granada una de las más clásicas advocaciones a la Pasión: "Jesús Nazareno".

**HORARIO:** Salida, 20.30 horas; Cruz en Carrera de la Virgen (palco de horas, inicio de Carrera Oficial), 21.40 horas; salida palco de horas, 22.15 horas; Cruz en Ángel Ganivet (Tribuna Oficial), 21.55 horas; salida de Ángel Ganivet (Tribuna Oficial), 22.35 horas; Cruz en plaza de las Pasiegas (Puerta Catedral), 22.40 horas; salida de la S.I. Catedral (fin de Carrera Oficial), 23.30 horas; regreso a su Templo (Cruz de Guía, 00.55 horas; Paso de Cristo, 01.10 horas de la madrugada; Paso de Palio, 01.20 horas de la madrugada).

**ITINERARIO:** Plaza San Juan de la Cruz, San Matías, plaza Mariana Pineda (20.50 horas), Enriqueta Lozano (21.15 horas), Ancha de la Virgen, Carrera de la Virgen (paseo central), plaza Bibataubín, plaza Mariana Pineda, Ángel Ganivet, Puerta Real de España, Mesones, Marqués de Gerona, plaza de las Pasiegas, S.I. Catedral, Cárcel Baja, San Jerónimo, plaza de la Romanilla (23.30 horas), Capuchinas, plaza de la Trinidad, Mesones, Puerta Real de España (00.10 horas), Reyes Católicos, plaza del Carmen, Mariana Pineda, Corral del Carbón (00.30 horas), placeta Tovar, plaza Poeta Luis Rosales, placeta de las Descalzas, plaza San Juan de la Cruz, a su Templo.



Tráenos  
Tus deseos  
Tus ilusiones  
Tus gustos  
Nosotros diseñamos  
Para ti las soluciones  
más novedosas en 3D  
Creamos para tu  
hogar el ambiente,  
fidel reflejo de tu  
personalidad.  
A tu estilo.  
Como tu quieres vivir.

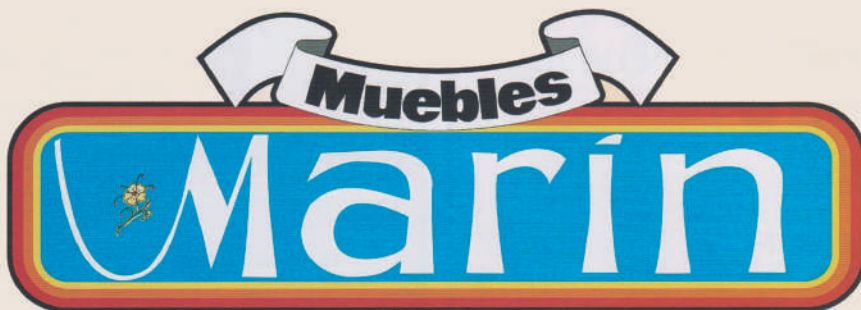

En El Centro de LaZubia

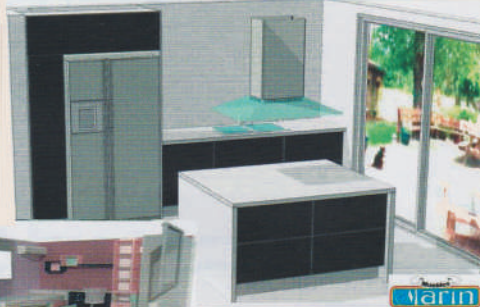

3D

[www.marindiseño.es](http://www.marindiseño.es) Tel. 958 590 061

### DEPILACIÓN LÁSER SHR

**Láser SHR INNOVA PRO**

**100% INDOLORO**

- ✓ 100% indoloro
- ✓ Apto para todo tipo de pieles
- ✓ Seguro y eficaz
- ✓ Resultados visibles desde las primeras sesiones
- ✓ Tratamiento cómodo y rápido



**PROMOCIÓN ESPECIAL**

- Chica piernas, brazos y axilas 75 €
- Chica piernas completas y espalda o pecho 85 €
- Cuerpo completo CHICA 95 €
- Chico-Cuerpo completo 119 €

622 364 376 | @rociohuertaspmu

*Reserva tu cita ahora*



**MICROPIGMENTACIÓN**  
**DEPILACIÓN LÁSER**  
**TRATAMIENTOS CORPORALES**  
**TRATAMIENTOS FACIALES**  
**LIFTING DE PESTAÑAS**  
**LAMINADOS DE CEJAS**  
**MASAJES**

www.rhskinbodycare.com

**622 36 43 76**

Avda. Blas de Otero 2. Maracena, Granada.



# GRUPO DE SERVICIOS

## ASESORÍA INTEGRAL DE EMPRESAS

CONSULTORIO GRATUITO DESDE NUESTRA WEB:  
[www.g7servicios.com](http://www.g7servicios.com)

<p><b>SERVICIOS JURÍDICOS:</b></p> <ul style="list-style-type: none"> <li>Administraciones Públicas</li> <li>Civil - Familia</li> <li>Extranjería</li> <li>Mercantil - Sociedades</li> <li>Penal</li> <li>Reclamaciones de Seguros</li> <li>Tráfico - Accidentes</li> <li>Estudio gratuito impugnación</li> <li>Cláusulas Abusivas (Suelo)</li> </ul>	<p><b>SERVICIOS DE ASESORÍA:</b></p> <ul style="list-style-type: none"> <li>Análisis de Gestión</li> <li>Contable</li> <li>Laboral</li> <li>Tributario</li> </ul>
---	---



**e-correo: [g7@g7servicios.com](mailto:g7@g7servicios.com) Tif: - 958 891 160**

Avda. Sierra Nevada 60, Local 2.  
Cenes de la Vega, Granada.

## HERMANDAD DE PENITENCIA DE NUESTRO PADRE JESÚS DEL AMOR Y LA ENTREGA Y MARÍA SANTÍSIMA DE LA CONCEPCIÓN

Monasterio de la Concepción, Albaicín (Dos Pasos).

AÑO DE FUNDACIÓN: 1977.

AUTORES DE LAS IMÁGENES: Miguel Zúñiga Navarro (1983) y Aurelio López Azaustre (1978).

LUGARES RECOMENDADOS: Salida del Monasterio de la Concepción, Carrera del Darro.

CURIOSIDADES: Es la única imagen de Cristo con la Cruz, vestida de blanco.

**HORARIO:** Salida, 15.45 horas; Cruz en Carrera de la Virgen (palquillo de horas, inicio Carrera Oficial), 18.55 horas; Cruz en Ángel Ganivet, 19.30 horas; salida Ángel Ganivet, 20.10 horas; Cruz en plaza de las Pasiegas (Puerta Catedral), 20.15 horas; salida de la S.I. Catedral (fin Carrera Oficial), 21.10 horas; regreso a su Templo (Cruz de Guía, 22.45 horas; Paso de Cristo 23.20 horas; Paso de Virgen, 23.59 horas).

**ITINERARIO:** Plaza de la Concepción, Portería de la Concepción, Concepción de Zafra, Carrera del Darro, plaza Santa Ana, plaza Nueva (17.05 horas), Reyes Católicos, Colcha, San Matías (17.35 horas), plaza Mariana Pineda, Enriqueta Lozano, Ancha de la Virgen, Carrera de la Virgen (lateral), Carrera de la Virgen (paseo central), plaza del Campillo, plaza Mariana Pineda, Ángel Ganivet, Puerta Real de España, Mesones, Marqués de Gerona, Plaza de las Pasiegas, S.I. Catedral, Cárcel Baja, Elvira (21.35 horas), plaza Nueva, plaza Santa Ana, Carrera del Darro, Concepción de Zafra, Portería de la Concepción, plaza de la Concepción, a su Templo (22.45 horas).

## REAL COFRADÍA DE PENITENCIA Y HERMANDAD SALESIANA DEL SANTÍSIMO CRISTO DE LA REDENCIÓN Y MARÍA SANTÍSIMA DE LA SALUD

Iglesia de María Auxiliadora (PP. Salesianos), Zaidín (Dos Pasos).

AÑO DE FUNDACIÓN: 1984.

AUTOR DE LAS IMÁGENES: Antonio Díaz Fernández (1984 y 1986).

LUGARES RECOMENDADOS: Plaza del Campillo, regreso a su Templo.

CURIOSIDADES: La Hermandad, de estirpe Salesiana, se fundó con motivo del Año Santo de la Redención.

**HORARIO:** Salida, 16.45 horas; Cruz en Carrera de la Virgen (palquillo de horas, inicio Carrera Oficial), 19.30 horas; salida Ángel Ganivet, 20.50 horas; Cruz en plaza de las Pasiegas (Puerta Catedral), 21.00 horas; salida de la S.I. Catedral (fin Carrera Oficial), 21.50 horas; regreso a su Templo (Cruz de Guía, 01.45 horas de la madrugada; Paso de Cristo, 02.00 horas de la madrugada; Paso de Virgen, 02.15 horas de la madrugada).

**ITINERARIO:** Félix Rodríguez de la Fuente, Almuñécar, avenida de Cádiz, avenida de Dílar, Profesor Tierno Galván, Sos del Rey Católico, Poeta Manuel de Góngora, paseo de los Basílios, Puente Romano, plaza del Humilladero, Fuente de las Granadas, Carrera de la Virgen (paseo central), plaza Bibataubín, plaza del Campillo, plaza Mariana Pineda, Ángel Ganivet, Puerta Real de España, Mesones, Marqués de Gerona, plaza de las Pasiegas, S.I. Catedral, Puerta del Perdón, Cárcel Baja, San Jerónimo, plaza de la Romanilla, Capuchinas, plaza de la Trinidad (lateral derecho), Alhóndiga, Recogidas, San Antón, plaza Rotary (Palacio de Exposiciones y Congresos), Profesor Tierno Galván, avenida de Dílar, avenida de Cádiz, Almuñécar, Félix Rodríguez de la Fuente, a su Templo.

www.sanocenter.es

sano ALHENDÍN

Entrenamos tu vida,  
personalizamos tu experiencia

Bienestar en cada detalle  
Equilibrio en cada sesión

**Fuerza funcional**  
Entrenamientos funcionales de 45' que mejoren tu fuerza y resistencia.

**Cardio**  
Sesiones aeróbicas inteligentes, 45' de pura intensidad.

**Pilates y yoga**  
Mejora tu postura, flexibilidad y fuerza.

**Personal & Duo**  
Sesiones 100% adaptadas a tus objetivos y necesidades. Readaptación y rendimiento.

Abiertos de LUNES A SÁBADOS | MATRÍCULA GRATUITA

Escanea el QR y prueba gratis

Carr. Bailen-Motril 45-43 (Alhendín) Granada

Contáctanos al  
640 875 209

Síguenos en  
@sano\_alhendin

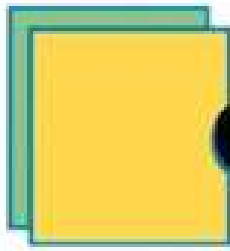

# CATEDI



Junta de Andalucía  
CENTRO  
CONCERTADO

## UNIDAD DE ESTANCIA DIURNA PERSONAS MAYORES

### Los mejores servicios al mejor precio

- Apertura de 9 a 17 hs. de Lunes a Viernes
- Atendemos 24 hs / 365 días
- Transporte adaptado a domicilio
- Fisioterapia / Terapia ocupacional
- Alimentación especializada - Dietas
- Teleasistencia GRATUITA
- Servicio de Balneario
- Respiro familiar propio
- Zonas verdes / Salidas culturales / Excursiones

C/ Aricel, 54. ALBOLOTE (Granada) • [www.catedi.es](http://www.catedi.es) • Tlf.: 958 46 57 82



Los fogones  
de Robert

POLLOS ASADOS Y COMIDAS PARA LLEVAR

**686 350 335**

### CARNES Y OTRO PLATOS

	1/2	1		1/2	1
Pollo asado	5,50 €	9,50 €	Cachopo de ternera		8,00 €
Patatas fritas	2,50 €	4,00 €	Croquetas de pollo	4,50 €	7,50 €
Patatas a la pobre		3,00 €	Berenjenas rellenas		3,00 €
Albóndigas en salsa de almendras	4,50 €		Habas con jamón		4,00 €
Albóndigas en salsa española	4,50 €		Pisto		3,00 €
Carne en salsa	4,50 €		Lasaña		3,00 €
Lomo al ajillo	4,50 €		Pasta del día		3,50 €
Pechugas en salsa de queso	4,50 €		Pescado del día		4,50 €
Pollo al curry con risotto	4,50 €		Wok		3,50 €
Pechugas de la abuela	4,50 €		Manitas de cerdo	4,50 €	
Solomillo Stragonoff	4,50 €		Secreto al vino tinto	4,50 €	

C/ Doctor Pareja Yébenes, 9. Local 2. Granada.

## REAL, VENERABLE E ILUSTRE COFRADÍA DE NUESTRO PADRE JESÚS DEL PERDÓN Y MARÍA SANTÍSIMA DE LA AURORA DEL ALBAYZIN CORONADA

Iglesia María Santísima de la Aurora y San Miguel Bajo, Albaicín (Dos Pasos).

AÑO DE FUNDACIÓN: 1944.

AUTORES DE LAS IMÁGENES: Antonio Barbero Gor (1981), copia del original de Diego Siloé (s. XVI) y anónimo (s. XVIII).

LUGARES RECOMENDADOS: Plaza de San Gregorio, C/ San José Alta.

CURIOSIDADES: La Virgen luce un precioso Palio blanco.

**HORARIO:** Salida, 16.30 horas; Cruz en Carrera de la Virgen (palquillo de horas, inicio Carrera Oficial), 20.15 horas; Cruz en Ángel Ganivet, 21.05 horas; salida Ángel Ganivet, 22.15 horas; Cruz en plaza de las Pasiegas (Puerta Catedral), 21.50 horas; salida de la S.I. Catedral (fin Carrera Oficial), 23.00 horas; regreso a su Templo (Cruz de Guía, 01.00 horas de la madrugada; Paso de Cristo, 01.40 horas de la madrugada; Paso de Virgen, 02.35 horas de la madrugada).

**ITINERARIO:** Plaza de San Miguel Bajo, placeta de Cauchiles de San Miguel, San José Alta, Grifos de San José (17.15 horas), Cuesta de San Gregorio, plaza San Gregorio, San Juan de los Reyes (17.50 horas), Cárcel Alta, plaza Nueva (18.05 horas), Reyes Católicos, plaza Isabel la Católica, Pavaneras, Santa Escolástica, plaza de los Girones (19.00 horas), Ancha de Santo Domingo, plaza Santo Domingo (19.20 horas), Padre Maestro Luis de Granada, callejón de Santo Domingo, plaza de los Campos, Cuesta de Aixa, Ancha de la Virgen (19.55 horas), Carrera de la Virgen (lateral), Carrera de la Virgen (paseo central), plaza Bibataubín, plaza Mariana Pineda, Ángel Ganivet, Puerta Real de España (21.15 horas), Mesones, Marqués de Gerona, plaza de las Pasiegas, S.I. Catedral, Cárcel Baja, pasaje Diego de Siloé, Gran Vía, Reyes Católicos, plaza Nueva (23.10 horas), Cárcel Alta, San Juan de los Reyes, plaza San Gregorio, Cuesta de San Gregorio, Grifos de San José (23.50 horas), San José Alta, placeta de Cauchiles de San Miguel, plaza de San Miguel Bajo, a su Templo.

## COFRADÍA DE NAZARENOS DE NUESTRO PADRE JESÚS DE LA PASIÓN Y MARÍA SANTÍSIMA DE LA ESTRELLA

Iglesia de San Cristóbal, Albaicín (Dos Pasos).

AÑO DE FUNDACION: 1979.

AUTOR DE LAS IMÁGENES: Antonio Dubé de Luque (1985 y 1980).

LUGARES RECOMENDADOS: Plaza del Salvador, Plaza Larga.

CURIOSIDADES: Singular belleza alcanza esta Cofradía por las cuevas del Albaicín.

**HORARIO:** Salida, 17.00 horas; Cruz en Carrera de la Virgen (palquillo de horas, inicio Carrera Oficial), 21.30 horas; Cruz en Ángel Ganivet, 22.10 horas; salida Ángel Ganivet, 22.50 horas; Cruz en plaza de las Pasiegas (Puerta Catedral), 23.00 horas; salida de la S.I. Catedral (fin Carrera Oficial), 23.50 horas; regreso a su Templo (Cruz de Guía, 03.00 horas de la madrugada; Paso de Cristo, 03.15 horas de la madrugada; Paso de Palio, 03.35 horas de la madrugada).

**ITINERARIO:** Plaza San Cristóbal, Larga de San Cristóbal, carretera de Murcia, Pagés, plaza del Salvador, Cuesta del Chapiz, paseo Padre Manjón, Carrera del Darro, plaza Santa Ana, plaza Nueva, Reyes Católicos, Colcha, Pavaneras, San Matías, plaza Mariana Pineda, Enriqueta Lozano, Ancha de la Virgen, Carrera de la Virgen (lateral), Carrera de la Virgen (paseo central), plaza Bibataubín, plaza del Campillo, plaza Mariana Pineda, Ángel Ganivet, Puerta Real de España, Mesones, Marqués de Gerona, plaza de las Pasiegas, S.I. Catedral, Cárcel Baja, Gran Vía, Cárcel Baja, Elvira, plaza del Triunfo, plaza de la Merced, Cuesta de la Alhacaba, plaza Larga (lateral izquierdo), Panaderos, Pagés, carretera de Murcia, Larga de San Cristóbal, plaza San Cristóbal, a su Templo.



**¡HAZ REALIDAD TUS SUEÑOS CON ENZO TOUR VIAJES!**

ESPECIALISTAS EN GRANDES VIAJES Y VIAJES DE NOVIOS.  
DISEÑAMOS EXPERIENCIAS ÚNICAS PARA QUE VIVAS MOMENTOS INOLVIDABLES.

**622 780 228**  
www.enzotourviajes.com

info@enzotourviajes.com  
@enzotourviajes



**Inmobiliaria ANGOCHI, S.L.**  
**ALQUILER DE APARTAMENTOS**  
**AMUEBLADOS**  
**GRANADA Y MÁLAGA**

Avda. Divina Pastora, 9, Local 3, 18012 GRANADA  
**Tif.: 958 800 681**  
[www.angochi.com](http://www.angochi.com)



**Apoya el comercio local, todo lo que necesitas ahora más cerca de tí.**

**Raquel Pérez Alcántara**  
 Agente de Seguros Exclusivo  
 Occident GCO, S.A.U. de Seguros y Reaseguros  
 Núm. reg. CO46874693921T

**958 413 258 - 623 217 254**  
[raquel.perez@occident.com](mailto:raquel.perez@occident.com)



C/ Pablo Neruda 2, Local 2, 18200 Maracena, Granada.



**Venta y Reparaciones**  
**Mantenimiento de empresas**  
**Telefonía y Ordenadores**

Ya puede visitarnos en nuestras nuevas instalaciones.

[informatica@quansol.es](mailto:informatica@quansol.es)

**858 99 17 28**

C/ Palencia 12, Local 4, Granada.



**SERVICIO TÉCNICO PROPIO**

**AQUÍ ENCONTRARÁ SU ORDENADOR A MEDIDA**

**VENGA Y CONSÚLTENOS**

C/ MISERICORDIA 9, BAJO DERECHA,  
 18002 GRANADA.

**958 200 375**  
**616 422 958**

**PONTIFICIA Y REAL HERMANDAD  
SACRAMENTAL DEL SEÑOR SAN JOSÉ  
Y ÁNIMAS Y COFRADÍA DEL SANTÍSIMO  
CRISTO DE LA MISERICORDIA  
(DEL SILENCIO)**

Iglesia Parroquial de San José. Salida de la Iglesia Parroquial de San Pedro y San Pablo, Albaicín (Un Paso).

AÑO DE FUNDACIÓN: 1924.

AUTOR DE LAS IMÁGENES: Antonio Barbero Gor (1975), copia del original de José de Mora (1695).

LUGARES RECOMENDADOS: Carrera del Darro, regreso.

CURIOSIDADES: Su Estación se hace en silencio y apagado el alumbrado público.

**HORARIO:** Salida, 00.00 horas; Cruz en Carrera de la Virgen (palquillo de horas, inicio Carrera Oficial), 02.15 horas de la madrugada; salida Ángel Ganivet, 03.15 horas de la madrugada; Cruz en plaza de las Pasiegas (Puerta Catedral), 04.00 horas de la madrugada; entrada del paso del Santísimo Cristo de la Misericordia en la S.I. Catedral, 04.20 horas de la madrugada.

**ITINERARIO:** Iglesia parroquial de San Pedro y San Pablo, Carrera del Darro, plaza Santa Ana, plaza Nueva, Reyes Católicos, Colcha, Pavaneras, San Matías, plaza Mariana Pineda, plaza del Campillo Bajo, plaza Bibataubín, Carrera de la Virgen (lateral), Carrera de la Virgen (paseo central), plaza Bibataubín, plaza Mariana Pineda, Ángel Ganivet, Puerta Real de España, Mesones, Marqués de Gerona, plaza de las Pasiegas, S.I. Catedral (final de la Estación de Penitencia).

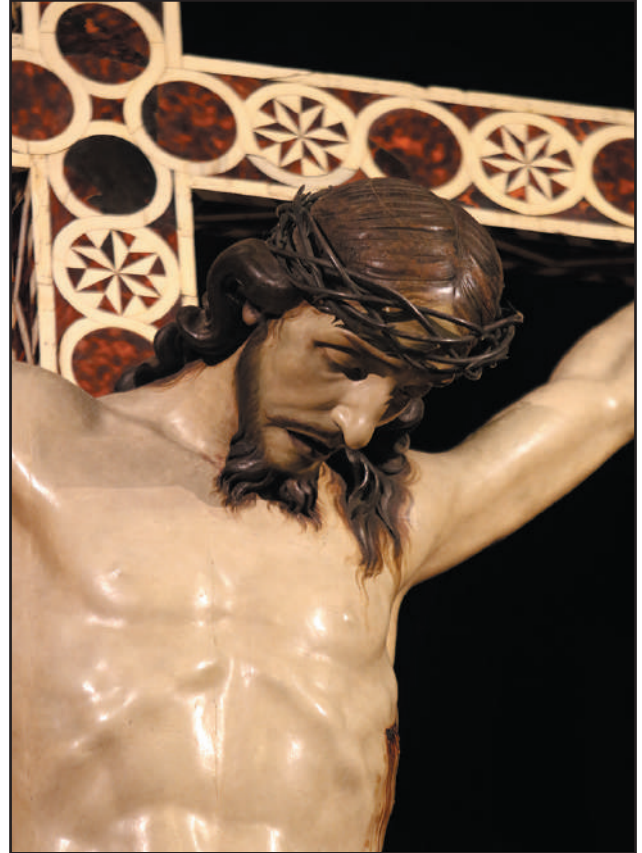

**CAROLINA LEMOS**  
**CLÍNICA LÁSER**  
& BODY CONTOURING

**LASER INNOVA SHR**

**carolinalemoslaser**

**100% INDOLORA**    **100% REAL** PARA TODO TIPO DE VELLO Y PIEL

**50% DECUENTO**

C/ Trucha, 12 Las Torres (La Chana) Granada  
**611 993 653**

**AL TRAER ESTE ANUNCIO LE REGALAMOS UNA ZONA MINI A ELEGIR.**

<b>ZONA MINI</b>		<b>ZONA PEQUEÑA</b>	
Axilas	Labio superior	Mentón	Brasileña
Patillas	Línea alba	Cuello	Línea Bikini
Barbilla	Areola	Facial completo	Perianal
	Manos/pies	Hombros	
<b>ZONA MEDIANA</b>			
Pubis completo	Lumbar/dorsal		
Glúteos	1/2 brazo		
1/2 piernas	Abdomen		
<b>ZONA GRANDE</b>			
Espalda completa/pecho completo	Brazos	Piernas completas	
<b>PACK</b>			
Piernas completas + ingles + axilas + pies			100€
1/2piernas + ingles + axilas + pies			70€
Pecho completo o espalda + hombros			70€
Parte superior hombre			140€
Cuerpo completo hombres			180€
<b>BONOS PERSONALIZADOS 3 SESIONES</b>			20%

Reparación de Móviles y Tablets • Reparación de ordenadores • Reparación de patinetes  
 Ordenadores gaming a medida • TPV a medida • Cámaras de seguridad  
 Instalación de redes

# Rynder Tec

SOLUCIONES INFORMÁTICAS Y MANTENIMIENTO DE EMPRESAS Y PARTICULARES

DISTRIBUIDOR OFICIAL

**MASMOVIL** **pepephone** **simyo** **Jazztel** **DIGI**

**958 99 97 33 - 744 72 78 90**

[www.ryndertec.es](http://www.ryndertec.es)

Paseo de Colón 40, Local 4. Albolote, Granada.

Calle Luis Buñuel S/N Parcela 24 (Estamos dentro de CARREFOUR del Parque Comercial GRANAITA).



## TALLER de

### Infantil y juvenil

Del color al volumen, de la historia a la técnica. Explora el arte y aprende creando.  
 Clases de dibujo, pintura y otras técnicas artísticas para niños.

A partir de 4 años

+ info: 657 536 598



Zona: Barrio de la Cruz/Albuaya  
 Cercano a la Compañía de Comercio

# ARTE

**COFRADÍA DEL  
SEÑOR DE LA HUMILDAD,  
SOLEDAD DE NUESTRA SEÑORA  
Y DULCE NOMBRE DE JESÚS**

Iglesia de Santo Domingo. Parroquia de Santa Escolástica  
(sólo el Paso de la Soledad de Nuestra Señora).

AÑO DE FUNDACIÓN: 1926.

AUTOR DE LAS IMÁGENES: Manuel González (s. XIX).

LUGARES RECOMENDADOS: Salida de la Iglesia de Santo Domingo,  
Campo del Príncipe.

CURIOSIDADES: En 1946, sacó esta Hermandad una  
Virgen Dolorosa bajo Palio.

**HORARIO E ITINERARIO:** Salida (13.15 horas), plaza Santo Domingo, Carnicería, plaza del Realejo, Santiago (14.30 horas), Jarrería, Molinos, Misericordia Coronada, Campo del Príncipe (paseo central), monumento al Cristo de los Favores (14.50 horas), Campo del Príncipe (lateral), Misericordia Coronada, Molinos (15.30 horas), plaza del Realejo, Carnicería, plaza Santo Domingo, a su Templo (16.00 horas).

**FERVOROSA COFRADÍA DE PENITENCIA  
DEL SANTÍSIMO CRISTO DE LA BUENA  
MUERTE Y NUESTRA SEÑORA  
DEL AMOR Y DEL TRABAJO  
(FERROVIARIOS)**

Iglesia Parroquial de San Juan de Letrán (Dos Pasos).

AÑO DE FUNDACIÓN: 1953.

AUTORES DE LAS IMÁGENES: Antonio Díaz Fernández (1989) y  
Escuela de Mora (s. XVII) respectivamente.

LUGARES RECOMENDADOS: Salida, paso ante la Basílica de  
San Juan de Dios.

CURIOSIDADES: Fue fundada esta Cofradía por operarios del ferrocarril.

**HORARIO:** Salida, 15.45 horas; Cruz en Carrera de la Virgen (palquillo de horas, inicio Carrera Oficial), 19.50 horas; Cruz en plaza de las Pasiegas (Puerta Catedral), 21.20 horas; salida de la S.I. Catedral (fin Carrera Oficial), 22.00 horas; regreso a su Templo (Cruz de Guía, 00.05 horas; Paso de Cristo, 00.15 horas; Paso de Virgen, 00.30 horas).

**ITINERARIO:** Avenida de la Constitución, Estación en San Juan de Dios (17.00 horas), San Jerónimo, plaza de la Universidad, Escuelas, Málaga (17.45 horas), Fábrica Vieja, plaza de la Trinidad, Alhóndiga, San Antón (19.00 horas), Puente de Castañeda, Acera del Darro, Puente de la Virgen, Carrera de la Virgen (lateral), Carrera de la Virgen (paseo central, 19.50 horas), plaza Bibataubín, plaza del Campillo, plaza Mariana Pineda, Ángel Ganivet (20.30 horas), Puerta Real de España, Mesones, Marqués de Gerona, plaza de las Pasiegas, S.I. Catedral, Puerta del Perdón (21.30 horas), San Jerónimo, San Juan de Dios (22.15 horas), avenida de la Constitución, a su Templo (00.05 horas).



**NATURPREZA**  
JARDINERÍA

**DESBROCES · PODA  
MANTENIMIENTO DE JARDINES  
PODA EN ALTURA · RIEGOS  
TRATAMIENTOS FITOSANITARIOS  
CÉSPED ARTIFICIAL/NATURAL  
LIMPIEZA DE FINCAS**



643 798 706



@jardineria\_naturpreza



naturpreza@gmail.com





CAMPERIZACIÓN  
TRANSFORMACIÓN  
HOMOLOGACIÓN

DE TODO TIPO DE VEHÍCULOS



**672 73 43 78**

grupobarrionuevo@gmail.com

**Truck Caravan**  
creación y diseño  
.es

www.truckcaravan.es

# FERRETERÍA CHURRIANA "SUR" BRICO "SUR"



**LAS 1<sup>er</sup> MARGAS A  
LOS MEJORES PRECIOS  
DE GRANADA**

**FERRETERÍA • FONTANERÍA  
ELECTRICIDAD • PINTURA  
JARDÍN • BRICOLAJE**



**C/ San Ramón, 103. Bajo  
CHURRIANA DE LA VEGA (Granada). A 100 metros de la gasolinera  
Tif./Fax: 958 57 37 50 • ferreteria\_sur@hotmail.com**



**PONTIFICIA, REAL, MUY ILUSTRE  
HERMANDAD ESCOLAPIA Y COFRADÍA DE  
NAZARENOS DEL SANTÍSIMO CRISTO DE  
LA EXPIRACIÓN, MARÍA SANTÍSIMA DEL  
MAYOR DOLOR Y SAN JOSÉ DE CALASANZ**

Iglesia Parroquial de San José de Calasanz (Dos Pasos).  
AÑO DE FUNDACIÓN: 1935.  
AUTORES DE LAS IMÁGENES: Domingo Sánchez Mesa (1935)  
y Luis Álvarez Duarte (2000).  
LUGARES RECOMENDADOS: Puente Romano del Genil,  
Carrera de la Virgen.  
CURIOSIDADES: La Virgen obra de Luis Álvarez Duarte,  
peregrinó a Roma en el año 2000.

**HORARIO:** Salida, 18.20 horas; Cruz en Carrera de la Virgen (palquillo de horas, inicio Carrera Oficial), 19.15 horas; Cruz en plaza de las Pasiegas (Puerta Catedral), 20.40 horas; salida de la S.I. Catedral (fin Carrera Oficial), 21.25 horas; regreso a su Templo (Cruz de Guía, 00.40 horas; Paso de Cristo, 01.00 horas de la madrugada; Paso de Virgen, 01.20 horas de la madrugada).

**ITINERARIO:** Paseo de los Basilios, Puente Romano, plaza del Humilladero, Carrera de la Virgen (paseo central), plaza Bibataubín, plaza del Campillo, plaza Mariana Pineda, Ángel Ganivet (19.55 horas), Puerta Real de España, Mesones, Marqués de Gerona, plaza de las Pasiegas, S.I. Catedral, Puerta del Perdón (20.50 horas), San Jerónimo, plaza de la Romanilla (21.40 horas), Capuchinas, plaza de la Trinidad (lateral peatonal, 21.55 horas), Alhóndiga, Recogidas, San Antón, Puente de Castañeda (23.00 horas), Carrera de la Virgen (paseo central), plaza del Humilladero, Puente Romano (00.10 horas), paseo de los Basilios, a su Templo (00.40 horas).



## OÍR BIEN ES VIVIR MEJOR

Vuelva a disfrutar del placer  
de una buena conversación

**CENTRO AUDITIVO  
MÉNDEZ NÚÑEZ  
en GRANADA**

*C/ Méndez Núñez 10*  
(A pocos metros del  
Hipercor)

- ✓ PRUEBAS AUDITIVAS GRATUITAS
- ✓ LIMPIEZA Y MANTENIMIENTO DE AUDÍFONOS

- ✓ PRUEBA DE AUDÍFONOS GRATIS
- ✓ REPARACIÓN DE AUDÍFONOS DE TODAS LAS MARCAS

**RESERVE SU CITA EN ☎ 621 40 23 47 📱**

**Wilmer Cedeño Figueroa**  
Audiólogo Protésico

# BENJI

## Tattoo & Piercing

### 667 74 81 47

@benji.tattoo.body.piercing



Gema  
DENTAL

Tattoo

**TATTOO - PIERCING - MICRODERMAL - GEMA DENTAL**

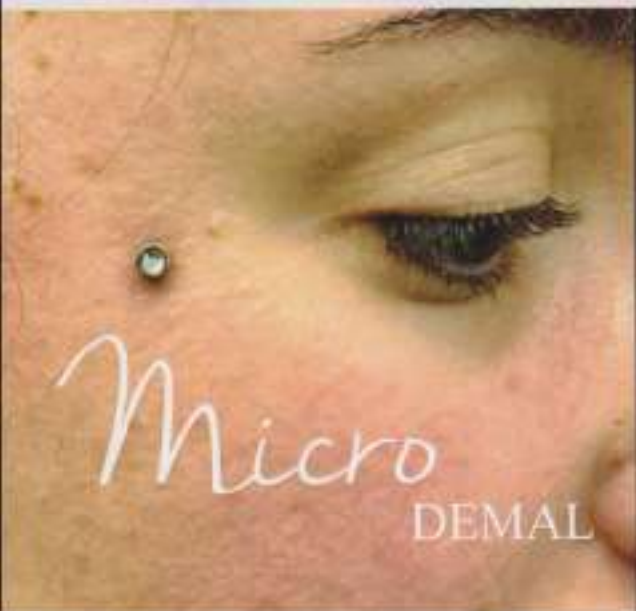

Micro  
DEMAL

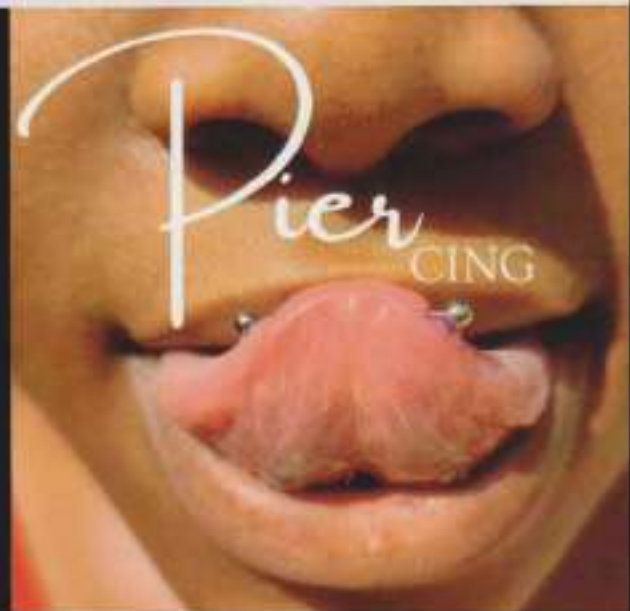

Pier  
CING

VENERABLE, MUY ANTIGUA E ILUSTRE HERMANDAD  
SACRAMENTAL DE NUESTRA SEÑORA DE LA PAZ  
Y COFRADÍA DE PENITENCIA  
DEL SANTÍSIMO CRISTO DE LOS FAVORES Y  
MARÍA SANTÍSIMA DE LA MISERICORDIA

Iglesia Parroquial de San Cecilio (Dos Pasos).

AÑO DE FUNDACIÓN: 1928.

AUTORES DE LAS IMÁGENES: Cristo atribuido a Pablo de Rojas (finales s. XVI) y Virgen de Francisco Morales (1896).

LUGARES RECOMENDADOS: Campo del Príncipe, Cuesta de San Cecilio.

CURIOSIDADES: La Cofradía recoge la tradicional devoción al Cristo de los Favores de piedra (Campo del Príncipe).

**HORARIO:** Salida, 18.45 horas; Cruz en Carrera de la Virgen (palco de horas, inicio de Carrera Oficial), 20.25 horas; Cruz en plaza de las Pasiegas (Puerta Catedral), 22.15 horas; salida de la S.I. Catedral (fin de Carrera Oficial), 23.05 horas; regreso a su Templo (Cruz de Guía, 00.20 horas; Paso de Cristo, 00.35 horas; Paso de Palio, 01.10 horas de la madrugada).

**ITINERARIO:** Placeta Santísimo Cristo de los Favores, Cuesta de San Cecilio, Campo del Príncipe, Misericordia Coronada, Molinos, plaza del Realejo, plaza Fortuny, Portería de Santo Domingo, plaza Santo Domingo, Padre Maestro Luis de Granada, callejón de Santo Domingo, plaza de los Campos, Cuesta de Aixa, Cuarto Real de Santo Domingo, Ancha de la Virgen, Carrera de la Virgen (lateral), Carrera de la Virgen (paseo central), plaza Bibataubín, plaza del Campillo, plaza Mariana Pineda, Ángel Ganivet, Puerta Real de España, Mesones, Marqués de Gerona, plaza de las Pasiegas, S.I. Catedral, Cárcel Baja, pasaje Diego de Siloé, Gran Vía de Colón, plaza Isabel la Católica, Padre Suárez, Pavaneras, Santa Escolástica, plaza Fortuny, plaza del Realejo, Santiago, Jarrería, Molinos, Huete, Campo del Príncipe, Cuesta de San Cecilio, placeta Santísimo Cristo de los Favores, a su Templo.



📞 647 684 238

✉️ luismadelpaso@hotmail.com

📍 C/ Abencerrajes nº44 local 7 18007 | Granada

[www.mundiaquariumcenter.com](http://www.mundiaquariumcenter.com)

**¡Visita nuestra tienda online!**

Todos nuestros productos listos para ser enviados a tu domicilio

TIENDA ONLINE  
haz tu pedido  
24 h/365 días

- Acuarios y mesas
- Alimentación
- Plantas
- y mucho más...

[www.mundiaquariumcenter.com](http://www.mundiaquariumcenter.com)

**MUNDIAQUARIUM CENTER**  
más de 600 m2 especializados en mascotas acuáticas

Pol. Tec. Zarate, C/ Extremadura Parc. 32  
18210 Peligros - Granada. Tf: 958-402512

@mundiaquariumcenter\_ 628305603

**RESTAURANTE PIZZERIA ROMANA**

**RESERVAS : 958 27 73 85**

C/. Concha Piquer, 83 (Esquina Ctra. Antigua de Málaga)  
18015 LA CHANA (Granada)

CERRAMOS LOS LUNES Y MARTES TODO EL DÍA (excepto festivos)

[www.pizzeriaromana.es](http://www.pizzeriaromana.es)

## PONTIFICIA, REAL E ILUSTRE HERMANDAD DEL SANTO SEPULCRO Y NUESTRA SEÑORA DE LA SOLEDAD DEL CALVARIO

Iglesia Parroquial de San Gil y Santa Ana (Dos Pasos).  
AÑO DE FUNDACIÓN: 1924.  
AUTORES DE LAS IMÁGENES: Anónimo (s. XVII) y José de Mora (s. XVII).  
LUGARES RECOMENDADOS: Plaza Nueva, Reyes Católicos.  
CURIOSIDADES: Acompañan a la urna de Jesús los Caballeros del Santo Sepulcro.

**HORARIO:** Salida, 20.00 horas; Cruz en Carrera de la Virgen (palco de horas, inicio de Carrera Oficial), 21.30 horas; Cruz en plaza de las Pasiegas (Puerta Catedral), 23.00 horas; salida de la S.I. Catedral (fin de Carrera Oficial), 23.35 horas; regreso a su Templo (Cruz de Guía, 00.15 horas).

**ITINERARIO:** Plaza de Santa Ana, plaza Nueva, Reyes Católicos, Colcha, San Matías, plaza Mariana Pineda (20.45 horas), Enriqueta Lozano, Ancha de la Virgen, Carrera de la Virgen (paseo central), plaza Bibataubín, plaza del Campillo, plaza Mariana Pineda, Ángel Ganivet, Puerta Real de España, Mesones, Marqués de Gerona, plaza de las Pasiegas, S.I. Catedral, Cárcel Baja, Gran Vía de Colón, Reyes Católicos, plaza Nueva, plaza de Santa Ana, a su Templo.

## MUY ANTIGUA Y REAL HERMANDAD DE NUESTRA SEÑORA DE LA SOLEDAD CORONADA Y DESCENDIMIENTO DEL SEÑOR

Monasterio de San Jerónimo (Dos Pasos).  
AÑO DE FUNDACIÓN: 1925.  
AUTORES DE LAS IMÁGENES: Anónimo (s. XVI) y Escuela de Pedro de Mena (s. XVII).  
LUGARES RECOMENDADOS: Cárcel Baja, entrada Templo.  
CURIOSIDADES: Es característica de esta Hermandad, la presencia de las "Chías".

**HORARIO:** Salida, 18.15 horas; Cruz en Carrera de la Virgen (palco de horas, inicio de Carrera Oficial), 22.05 horas; salida palco de horas, 22.35 horas; Cruz en plaza de las Pasiegas (Puerta Catedral), 23.25 horas; salida de la S.I. Catedral (fin de Carrera Oficial), 00.10 horas; regreso a su Templo (Cruz de Guía, 00.45 horas; Paso de Misterio, 01.05 horas de la madrugada; Paso de Virgen, 01.15 horas de la madrugada).

**ITINERARIO:** Rector López Argüeta, San Juan de Dios, San Jerónimo, plaza de la Universidad (19.15 horas), Escuelas, Málaga, Fábrica Vieja, plaza de la Trinidad (20.15 horas), Alhóndiga, Recogidas, San Antón (20.55 horas), Verónica de la Virgen, Acera del Darro, Puente de la Virgen, Carrera de la Virgen (paseo central), plaza Bibataubín, plaza del Campillo, plaza Mariana Pineda, Ángel Ganivet, Puerta Real de España, Mesones, Marqués de Gerona, plaza de las Pasiegas, S.I. Catedral, Cárcel Baja, San Jerónimo, plaza de la Universidad (00.10 horas), San Juan de Dios, Rector López Argüeta, a su Templo.



**NUESTROS SERVICIOS:**

- Maquillaje social
- Maquillaje de novia
- Uñas:
- Soft gel - Semipermanente - Semipermanente conrefuerzo de gel - Uñas de gel
- Laminado de cejas
- Lifting de pestañas
- Limpiezas y Tratamientos faciales
- Masaje relajante corporal

C/ Párroco Segura 6.  
Albolote Granada



**V VITALITY**  
WELLNESS, BODY AND MIND

**Entrenamiento Funcional**

- Acondicionamiento Individual
- Evaluación de Estado Físico
- Apoyo Motivacional
- Grupos Reducidos
- Entrenamiento Personal / Pareja
- Fisioterapia y Nutrición

**Despierta tu potencial**

Infórmate  
**722 498 748**

**Plazas limitadas**

Llama ahora y agenda tu clase de prueba

 vitalitywellnesspro 
  vitalitywellness 
  info@vitalitywellness.es 
  Avda. Federico García Lorca Edif. TARSIA / Granada



**HERBOLARIO  
BALEARES**

PLANTAS MEDICINALES  
COSMÉTICA NATURAL  
COMPLEMENTOS ALIMENTICIOS

**Consúltenos**

---

**638 27 01 57**

C/ Doña Rosita 13. Zaidín, Granada.



## MUY ANTIGUA HERMANDAD SACRAMENTAL DE LA SANTÍSIMA TRINIDAD Y NOMBRE DE JESÚS Y REAL E ILUSTRE COFRADÍA DE PENITENCIA DE NUESTRA SEÑORA DE LAS ANGUSTIAS CORONADA DE SANTA MARÍA DE LA ALHAMBRA

Iglesia de Santa María de la Alhambra (Un Paso).

AÑO DE FUNDACIÓN: 1928.

AUTOR DE LA IMAGEN: Torcuato Ruíz del Peral (1750).

LUGARES RECOMENDADOS: Puerta de la Justicia, regreso a su Templo.

CURIOSIDADES: La imagen de las Angustias de la Alhambra fue coronada canónicamente en el año 2000.

**HORARIO:** Salida, 17.00 horas; Cruz en Carrera de la Virgen (palco de horas, inicio de Carrera Oficial), 20.55 horas; Cruz en plaza de las Pasiegas (Puerta Catedral), 22.20 horas; salida S.I. Catedral, 23.00 horas; regreso a su Templo (Cruz de Guía, 01.05 horas de la madrugada; Paso, 01.30 horas de la madrugada).

**ITINERARIO:** Real de la Alhambra, Puerta del Vino, Puerta de la Justicia (17.35 horas), paseo Central de Coches, Puerta de las Granadas, Cuesta de Gómez, plaza Nueva (19.00 horas), Reyes Católicos, plaza Isabel la Católica, Reyes Católicos, Puerta Real de España, Recogidas, San Antón, Verónica de la Virgen, Acera del Darro, Puente de la Virgen, Carrera de la Virgen (lateral), Carrera de la Virgen (paseo central), plaza Bibataubín, plaza Mariana Pineda, Ángel Ganivet, Puerta Real de España, Mesones, Marqués de Gerona, plaza de las Pasiegas, S.I. Catedral, Cárcel Baja, Gran Vía de Colón, plaza Isabel la Católica, Reyes Católicos, plaza Nueva, Cuesta de Gómez, Puerta de las Granadas, paseo Central de Coches, Puerta de la Justicia (00.30 horas), Puerta del Vino, Real de la Alhambra, a su Templo.



C/ Médico Antonio Alonso, 22  
18194 CHURRIANA DE LA VEGA (Granada)  
Tlfs.: 633 877 181 y 622 922 617  
granasolrenovables@gmail.com

[www.granasolrenovables.com](http://www.granasolrenovables.com)



Porque todas las fotovoltaicas no son iguales, llama a Granasol Renovables y ahorra hasta el 100% en tu factura de la luz.

**24 MESES**  
SIN INTERESES FINANCIACIÓN

**HASTA 120 MESES DE FINANCIACIÓN**

**Fotovoltaica**  
Gracias a nuestras instalaciones solares fotovoltaicas puedes producir tu propia electricidad y ser autosuficiente sin depender de las grandes energéticas.

**Aerotérmica**  
Gracias a nuestros sistemas de aerotermia puedes tener agua caliente y calefacción aprovechando la energía del aire de una forma más económica y eficiente en cualquier punto de tu ciudad.

# Plan Renove de Ventanas S,L

**Empresa pionera en el cambio de  
ventanas térmicas**



**ALUMINIO Y PVC**



## SIN OBRA

**NUNCA FUE TAN FÁCIL  
RENOVAR SUS VENTANAS**



### Nuestros productos:

- Carpintería de aluminio y PVC
- Puertas automáticas
- Toldos y carpas
- Techos móviles
- Cubiertas
- Cortinas de cristal
- Pérgolas Bioclimáticas
- Puertas rápidas de Cristal
- Acero inoxidable



**Tlf: 953 58 70 81**



[www.planrenovedeventanassl.es](http://www.planrenovedeventanassl.es)

## COFRADÍA DEL SEÑOR DE LA HUMILDAD, SOLEDAD DE NUESTRA SEÑORA Y DULCE NOMBRE DE JESÚS (PROCESIÓN DE LOS “FACUNDILLOS”)

Iglesia de Santo Domingo. Parroquia de Santa Escolástica (sólo el Paso del Dulce Nombre de Jesús).  
(Organizada por la Rama Infantil y Juvenil de la Cofradía).  
AÑO DE FUNDACIÓN: 1926.  
AUTORES DE LAS IMÁGENES: Anónimo (1689) y Manuel González (s. XVIII-XIX). Dulce Nombre (s. XVIII).  
LUGARES RECOMENDADOS: Salida, Plaza de las Pasiegas.  
CURIOSIDADES: En 1946, sacó esta Hermandad una Virgen Dolorosa bajo Palio.

**HORARIO E ITINERARIO:** Salida, 10.30 horas; plaza de Santo Domingo, Padre Maestro Luis de Granada, callejón de Santo Domingo, plaza de los Campos, Cuesta de Aixa, Ancha de la Virgen, Carrera de la Virgen (paseo central, 11.10 horas), plaza del Campillo, plaza Mariana Pineda, Ángel Ganivet (Tribuna Oficial, 11.40 horas), Puerta Real de España, Mesones, Marqués de Gerona, plaza de las Pasiegas, S.I. Catedral (12.20 horas), Cárcel Baja, pasaje Diego de Siloé, Gran Vía de Colón, Almireceros, Joaquín Costa, Reyes Católicos, Colcha (14.10 horas), Pavaneras, Santa Escolástica, plaza de los Girones, Ancha de Santo Domingo, plaza de Santo Domingo, a su Templo (14.40 horas).

## VENERABLE HERMANDAD DE NUESTRO SEÑOR DE LA RESURRECCIÓN Y SANTA MARÍA DEL TRIUNFO

Iglesia Parroquial de San Miguel Arcángel, Zaidín-Vergeles (Dos Pasos).  
AÑO DE FUNDACIÓN: 1985.  
AUTOR DE LAS IMÁGENES: Miguel Zúñiga Navarro (1986 y 1988) respectivamente.  
LUGARES RECOMENDADOS: Paseo ante la Basílica de las Angustias, Puente Romano.  
CURIOSIDADES: Sus camareras lucen mantillas de color blanco.

**HORARIO:** Salida, 11.00 horas; Cruz en Carrera de la Virgen (palquillo de horas, inicio Carrera Oficial), 12.30 horas; Cruz en Ángel Ganivet, 13.15 horas; salida de Ángel Ganivet, 13.45 horas; Cruz en plaza de las Pasiegas (Puerta Catedral), 14.00 horas; salida de la S.I. Catedral (fin Carrera Oficial), 14.30 horas; regreso a su Templo (Cruz de Guía, 17.30 horas; Paso de Cristo, 17.50 horas; Paso de Virgen, 18.15 horas).

**ITINERARIO:** Andrés Segovia, Poeta Manuel de Góngora, Puente Romano (12.05 horas), plaza del Humilladero, Carrera de la Virgen (paseo central, 12.30 horas), plaza del Campillo, plaza Mariana Pineda, Ángel Ganivet, Puerta Real de España, Mesones, Marqués de Gerona, plaza de las Pasiegas, S.I. Catedral, Cárcel Baja, San Jerónimo, plaza de la Romanilla, Capuchinas, plaza de la Trinidad (lateral peatonal), Alhóndiga, Recogidas, San Antón, Puente de Castañeda, Acera del Darro, Carrera de la Virgen (paseo central), plaza del Humilladero, Puente Romano (16.25 horas), Poeta Manuel de Góngora, Bruselas, Ilbiris (17.10 horas), Virgen de Loreto, Primavera, a su Templo (17.30 horas).

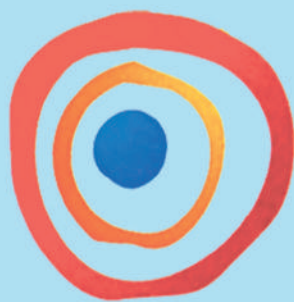

# Suministros CALSE

## LE OFRECEMOS

Cualquier  
Servicio o Material  
relacionado  
con suministros  
para instalaciones de:

## TODAS LAS MARCAS

C/ José Manuel Jiménez Díez, 8  
Tlfs.: 958 818 144 - 958 818 126  
18007 GRANADA  
suministroscale@gmail.com



- **FONTANERÍA**  
(acumuladores, tubos, piezas, accesorios, etc...)
- **CALEFACCIÓN**  
(calderas, radiadores, piezas, biomasa, etc...)
- **AIRE ACONDICIONADO**  
(equipos y complementos)
- **SANITARIOS**  
(griferías, baños, accesorios, etc...)
- **PISCINAS**  
(filtros, bombas, cloro, sal, etc...)
- **TRATAMIENTO DE AGUAS**  
(descalcificadores, osmosis, purificadores, etc...)
- **ENERGÍA SOLAR**  
(placas, sistema de termosifón, forzados, etc...)



**Angela Ocaña**  
ESTÉTICA & LÁSER

[angela@esteticalaser.es](mailto:angela@esteticalaser.es)  
[www.esteticalaser.es](http://www.esteticalaser.es)

958 03 26 10  
605 60 50 52

C/ Roma, N°1 Local 1A Zaidín (GRANADA) - 18007

958 077 298

Avda. de Italia 8, Bajo. Granada.



peluqueria carlos gonzalez\_jax  
Peluqueria Carlos Gonzalez

**CARLOS GONZALEZ**  
ESTILO LIBERTAD

CAFÉ DE ESPECIALIDAD Y SABORES DE GRANADA  
PANES ARTESANOS, MERMELADAS, AOVE Y CHOCOLATES  
**¡CALIDAD GOURMET 100% GRANADA!**

SPECIALTY COFFEE & GRANADA FLAVORS  
ARTISAN BREADS, JAM, EVOO, AND CHOCOLATES  
**100% GRANADA GOURMET QUALITY**



DISPONEMOS DE CAFÉ A GRANEL (SI TRAE SU PROPIO ENVASE UN 20% DE DESCUENTO).  
EL PRIMER ENVASE PARA EL CAFE LO REGALAMOS NOSOTROS.  
A PARTIR DEL PRÓXIMO MES DE ENERO DISPONDREMOS DE PÁGINA WEB PARA SERVIR.  
CAFÉ Y MÁS PRODUCTOS A NIVEL NACIONAL.

**wabiyuspecialtycoffee**

C/ Casillas del Prats, 12. Granada.

629 96 02 00



## COFRADÍA DEL SANTÍSIMO CRISTO RESUCITADO Y NUESTRA SEÑORA DE LA ALEGRÍA

Iglesia Parroquial de Regina Mundi.  
Salida de la Iglesia Parroquial del Sagrario (Un Paso).  
AÑO DE FUNDACIÓN: 1985.  
AUTOR DE LAS IMÁGENES: Antonio Barbero Gor (1987 y 1992)  
respectivamente.  
LUGARES RECOMENDADOS: Plaza Alonso Cano.  
CURIOSIDADES: Niños tocando campanillas acompañan  
esta procesión.

**HORARIO:** Salida, 11.10 horas; Cruz en Carrera de la Virgen (palquillo de horas, inicio Carrera Oficial), 13.00 horas; salida palquillo de horas, 13.25 horas; Cruz en Ángel Ganivet, 13.25 horas; salida Ángel Ganivet, 13.55 horas; Cruz en plaza de las Pasiegas (Puerta Catedral), 14.20 horas; salida de plaza de las Pasiegas, 14.45 horas; Cruz en Puerta de la Encarnación, 14.50 horas; salida de la Santa Iglesia Catedral por Puerta de la Encarnación (fin Carrera Oficial), 15.00 horas; regreso a su Templo (Cruz de Guía, 15.05 horas; Paso de Misterio, 15.20 horas).

**ITINERARIO:** Plaza Alonso Cano (11.10 horas), plaza de las Pasiegas, Marqués de Gerona, Mesones, Jáudenes, Alhóndiga (11.40 horas), Recogidas, San Antón (12.00 horas), Verónica de la Virgen (12.30 horas), Acera del Darro, Puente de la Virgen (12.55 horas), Carrera de la Virgen (lateral), Carrera de la Virgen (paseo central, 13.00 horas), plaza del Campillo, plaza Mariana Pineda, Ángel Ganivet, Puerta Real de España, Mesones, Marqués de Gerona, plaza de las Pasiegas, S.I. Catedral, salida por Puerta de la Encarnación, plaza Alonso Cano (15.05 horas), a su Templo de la iglesia del Sagrario.

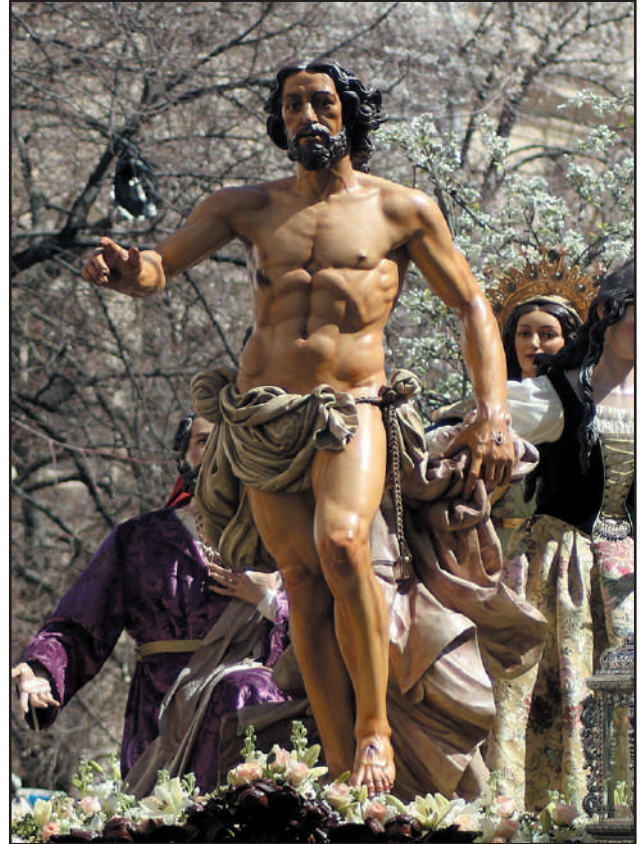

**auto dico**  
EL TALLER DE SU VEHICULO

**ESPECIAL itv**

DESCUBRE LA DESCARBONIZACIÓN DE MOTORES  
**¡SE ACABARON  
LOS MALOS HUMOS!**

**95'95€**

PRECIOS IMBATIBLES

Limpieza de Inyectores  
(gasolina y diesel)  
**15'95€**

Baterías + montaje  
(de 40Ah)  
**49'95€**

Neumáticos **59'95€**

205 55 16 21V

¡POR 4 PUNTO  
TU VEHICULO!

¡Incluso!  
- montaje  
- equilibrado  
- alineado  
- IVA  
- PRECIO FIJO!

**GRANDES  
OFERTAS EN**

**CAMBIO DE ACEITE  
EMBRAGUES Y  
KITS DE  
DISTRIBUCIÓN**

Pol. Ind. Juncal C/ Purullena, 38  
Provincia de Granada.  
info@autodico.com

958 430 804 - 958 466 688

EL TALLER DE SU VEHICULO



Decoración con globos para eventos, empresas y marcas  
 Mesas de dulces/Chuches · Arreglos con globos personalizados  
 Papelería creativa y detalles personalizados.



*C/Doctor Pulgar, local 8 · 18220 · Albolote · Granada*

*El Rey del Globo*

*Catálogo completo en WhatsApp*

614 31 76 48

elreydelglobo.es

**MUDANZAS Y GUARDAMUEBLES**



**¡MUDANZA Y TRASLADO EN 24 HORAS!**

Mudanzas y Guardamuebles  
 Vaciado de viviendas  
 Traslados oficinas y locales  
 Recogida de muebles y montaje  
 Portes en general



**¡REALIZA TU MUDANZA CON NOSOTROS!**

¡EN LA ESTANCIA DE MÁS DE 3 MESES EN GUARDAMUEBLES!

**10% OFF**

¡TRAER A UN RECOMENDADO Y CONSIGUE UN DESCUENTO APLICABLE PARA AMBOS!

*¡Contacta para más información!*

722245183 [www.mudanzasyportes.es](http://www.mudanzasyportes.es)



BURGUER  
 FRITURAS  
 DESAYUNOS

TAPAS Y RACIONES  
 PLATOS COMBINADOS  
 BOCADILLOS



**ELBAR** *con las mejores*  
**TAPAS** DE ESPAÑA  
 ★★ ★  
**142 TAPAS** A ELEGIR CON TU BEBIDA  
 WWW.TABERNA 100TAPAS.COM





## FERMAR MULTISERVICIOS

FONTANERIA-ELECTRICIDAD-PINTURA-PLADUR

RENOVAMOS Y REPARAMOS CADA RINCÓN DE TU HOGAR

fermarmultiservicios@gmail.com

643809593



## Centro Isabel López

DERMOTRICOLOGÍA (Ciencia que estudia la piel y el cabello) DE FORMA NATURAL

ESTÉTICA AVANZADA

### Salud y belleza

con soluciones personalizadas  
para tu piel y tu cabello



LLAMA Y RESERVA TU VISITA GRATUITA

**640 328 865**

dermoesteticagranada.com

### A CADA CASO UNA SOLUCIÓN



#### TRATAMIENTOS CAPILARES

- Frenada radical de la caída del cabello.
- Tratamiento de alopecia.
- Tratamientos para cabello seco, caspa, grasa, picor, eccema.
- Elaboración personalizada de champús, lociones y productos capilares.



#### TRATAMIENTOS FACIALES

- Limpieza facial profunda.
- Tratamiento del acné, rosácea, dermatitis, piel seca...
- Lifting, rejuvenecimiento facial, Radiofrecuencia IPL.
- Elaboración personalizada de cremas y productos para la piel.



#### DEPILACIÓN LÁSER AVANZADA

- Eliminación definitiva del vello.
- Tecnología avanzada, efectiva, segura y sin dolor.
- Resultados visibles desde la primera sesión.
- Bonos personalizados.

**VISITA GRATUITA**

M Á S D E 3 0 A Ñ O S D E E X P E R I E N C I A

C/ Casillas de Prats 10. Granada.

@isabelopez\_dermoestetica



**NUEVO GASTROBAR EN  
EL ZAIDÍN, GRANADA.**



COMIDA COLOMBIANA Y ESPAÑOLA.  
CÓCTELES, GRANIZADOS Y TAPAS.

**¡NUESTRA ESPECIALIDAD ES LA CARNE AL BARRIL!**



C/Félix Rodríguez de la Fuente.  
Zaidín, Granada.

**621 03 07 12**



**NOVI**  
Languages without limits



C/ San Miguel 35 y 37. Armilla, Granada.

**Curso Inglés**  
**100% online**  
**Horario flexible**

INFO: 958 578967. [novicdf@gmail.com](mailto:novicdf@gmail.com)



**TRINITY**  
COLLEGE LONDON  
Provisional Exam Centre 60670



Información y reservas: 674 72 53 16 y 958 57 89 67  
[www.noviformacion.com](http://www.noviformacion.com)



[www.clinicamefis.es](http://www.clinicamefis.es)

**BODYSHOCK**

Tratamiento Corporal Efectivo Personalizado

**REMODELACIÓN SIN CIRUGÍA**

ABDOMEN  
BRAZOS  
MUSLOS  
GLÚTEOS

Plaza del Boquerón 5, Bajo. Granada.

622 71 78 23



**Centro de  
Psicología  
ALBORÁN**

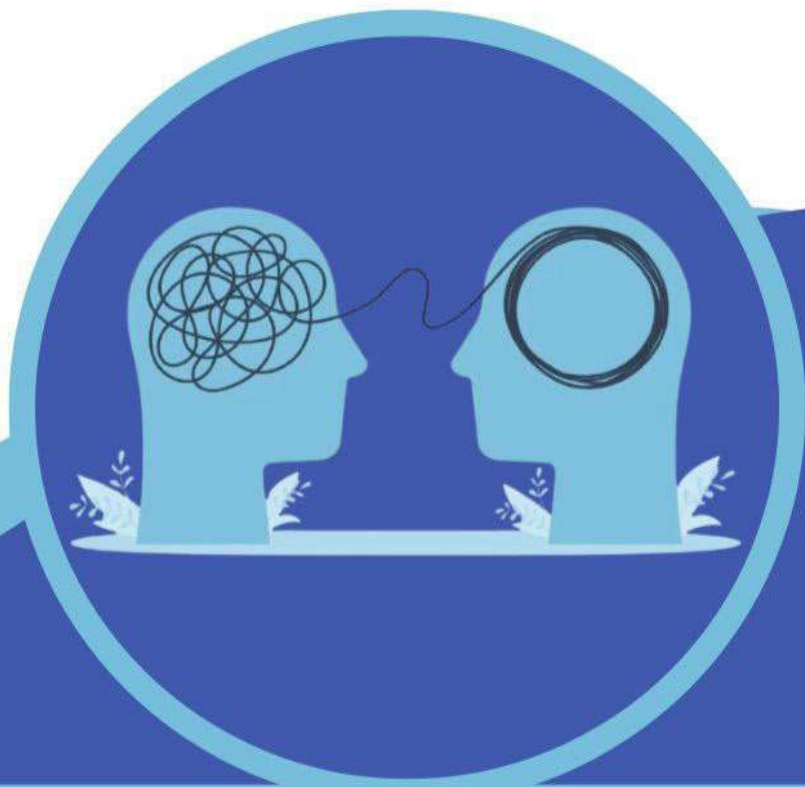

*Conoce nuestros  
servicios profesionales*

### **Adultos**

- Trastornos de Ansiedad
- Trastornos Depresivos
- Fobias Específicas
- Terapia Sexual y de Pareja
- Trastornos Alimentarios
- Terapia Familiar
- Violencia de Género
- Psicología Forense

### **Infancia y Adolescencia**

- Acoso Escolar
- TDAH
- Trastornos de Aprendizaje
- Problemas de Conducta
- Ansiedad Infantil
- Dificultades Emocionales
- Autismo
- Altas Capacidades



De la mente a la acción:  
Terapia Cognitivo-Conductual

C/. Pedro Antonio de Alarcón, 41, 3ºG  
Granada, 18004

958 87 00 60

[www.alboran-psicologos.com](http://www.alboran-psicologos.com)

[direccion@alboranpsicologia.com](mailto:direccion@alboranpsicologia.com)



# Carpinteria y Ebanisteria

JORGE 675 25 47 40  
 ÁNGEL 627 07 36 62

- ✓ Suelos laminados
- ✓ Puertas
- ✓ Muebles de cocina
- ✓ Armarios empotrados
- ✓ Muebles a medida
- ✓ Reparaciones

# Remolques GRANADA

COMPRA-VENTA DE REMOLQUES, REPUESTOS Y MAQUINARIA AGRÍCOLA



En **Remolques Granada** tiene la posibilidad de hacer el remolque que necesite, adaptándolo a sus necesidades y a los mejores precios del mercado.

*Si no tenemos el remolque que busca, ¡se lo fabricamos!*

Todo tipo de remolques, desde carga, a vans de caballos, de aceituna, para perros, leñas, basculantes, portavehículos, motos, obra, etc.

**TODOS TIPO DE REPUESTOS AGRÍCOLAS**

Pol. Ind. Iznamontes. Parcela 21/22. IZNALLOZ (Granada)  
 Teléfono: 958 39 61 63. Antonio 608 50 62 34  
[remolquesgranada2@gmail.com](mailto:remolquesgranada2@gmail.com) • [www.remolquesgranada](http://www.remolquesgranada)



**Chimeneas eluxe**

**FABRICANTES DE CHIMENEAS**

SOMOS ESPECIALISTAS EN HORNOS Y BARBACOAS PARA HOSTELERÍA

**BARBACOAS y HORNOS BRASAS de GRAN RENDIMIENTO**



**MATERIAL QUE INCLUYE PARA COCINAR PINZAS, CEPILLO, PALA Y GUANTES**  
 Se puede suministrar con carbón opcional.

Pol. La Ermita - C/ Abeto, 23. 18230 Atarfe (Granada)  
 Telf: 958 43 48 66 - 664 24 28 90 - 664 24 37 17. Fax: 958 43 70 60  
 www.metalesdelsur.com • metalesdelsursiglo21@gmail.com

## AUTOMÓVIL: MANTENIMIENTO DEL MOTOR

**E**l buen mantenimiento del motor es clave para prolongar la vida útil del coche y evitar averías costosas.

Uno de los aspectos más importantes es cambiar el aceite y el filtro regularmente. Un lubricante en buen estado reduce el desgaste y mantiene el motor funcionando correctamente. Consulta el manual del vehículo para conocer la frecuencia recomendada. También es fundamental revisar el nivel de líquidos, como el refrigerante, el líquido de frenos y el de dirección asistida. Mantenerlos en niveles adecuados evita sobrecalentamientos y fallos mecánicos. Otro punto clave es controlar el sistema de refrigeración. Un radiador limpio y un termostato en buen estado evitan sobrecalentamientos, alargando la vida útil del motor.

Además, cambia las bujías y los filtros de aire y combustible según las indicaciones del fabricante. Estos componentes influyen en el rendimiento y consumo del coche.

Por último, conduce de manera eficiente. Evita acelerones y frenazos bruscos, ya que un manejo suave reduce el desgaste. Siguiendo estos cuidados, tu coche tendrá mejor rendimiento y mayor durabilidad.



**auto dico**  
 EL TALLER DE SU AUTOMOVIL

**ESPECIAL itv**

DESCUBRE LA DESCARBONIZACIÓN DE MOTORES  
**¡SE ACABARON LOS MALOS HUMOS!**

**95'95€**

**PON A PUNTO TU VEHÍCULO**



# REVISIONES

Aceite 10W40 hasta 5 litros + filtro aceite	<b>45'95€</b> mano de obra incluida (excepto vehículo de reparación)	Aceite 5W40 hasta 5 litros + filtro aceite	<b>65'95€</b> mano de obra incluida (excepto vehículo de reparación)	Aceite 5W30 hasta 5 litros + filtro aceite	<b>75'95€</b> mano de obra incluida (excepto vehículo de reparación)
---	--	--	--	--	--

**EMBRAGUES Y DISTRIBUCIONES**

**30% DTO.** sobre tarifa

**PASTILLAS DE FRENO** **30% DESCUENTO** sobre tarifa

**AMORTIGUADORES** **35% DESCUENTO** sobre tarifa

**Baterías** + mano de obra **49'95€**

**DOBE KYB SACHS**  
**Bendix BOSCH Brembo**

Pol. Ind. Juncaril C/ Purullena, 39  
 Provincia de Granada.  
 info@autodico.com • talleresautodico@gmail.com

**958 430 804 - 958 466 688**

**auto dico**  
 EL TALLER DE SU AUTOMOVIL



MUNDIAQUARIUM CENTER

[www.mundiaquariumcenter.com](http://www.mundiaquariumcenter.com)

**¡Visita nuestra tienda online!**

Todos nuestros productos listos para ser enviados a tu domicilio

TIENDA ONLINE  
haz tu pedido  
24 h/365 días

- Acuarios y mesas
- Alimentación
- Plantas
- y mucho más...

[www.mundiaquariumcenter.com](http://www.mundiaquariumcenter.com)

**MUNDIAQUARIUM CENTER**  
más de 600 m2 especializados en mascotas acuáticas

Pol. Tec. Zarate. C/ Extremadura Parc. 32  
18210 Peligros - Granada. Tf: 958402512

@mundiaquariumcenter\_ 628305603



**RESTAURANTE PIZZERIA ROMANA**

**RESERVAS : 958 27 73 85**

C/. Concha Piquer, 83 (Esquina Ctra. Antigua de Málaga)  
18015 LA CHANA (Granada)

CERRAMOS LOS LUNES Y MARTES TODO EL DÍA (excepto festivos)

[www.pizzeriaromana.es](http://www.pizzeriaromana.es)



# ¡ATENCIÓN COMUNIDADES Y OFICINAS!



SERVICIOS DE EMERGENCIA  
PERMANENTES



Limpieza de Comunidades



Limpieza de Oficinas



Electricidad



Fontanería



Control Preventivo



Cerrajería

**DESDE 80€ - LIMPIEZA PROFESIONAL Y CONTROL PREVENTIVO DE COMUNIDADES Y OFICINAS**

obrax.soluciones.integrales@gmail.com | www.obrax.pro | Av. Circunvalación 17 Alhendín

**6 6 2 1 4 2 4 9 5**

## ¿Estás pagando de más en tu factura de luz o gas?



En **SOLVEXA** analizamos tu factura de luz y gas para comprobar si estás pagando más de lo necesario.

- ✓ Revisamos tu contrato y tu consumo
- ✓ Buscamos las mejores opciones del mercado
- ✓ Te explicamos todo de forma clara
- ✓ Servicio totalmente gratuito y sin compromiso

Envíanos tu factura en [www.solvexa.es](http://www.solvexa.es) y la analizamos **GRATIS**



Consulta gratuita  
- solo necesitas enviarnos tu factura.



**681 866 985**



**El Mundo de Elsa**  
 Moda 0 meses a 14 años

**MODA INFANTIL DE 0 A 14 AÑOS**

**622 88 27 62**

**C/Cesar Augusto 1. Peligros, Granada.**

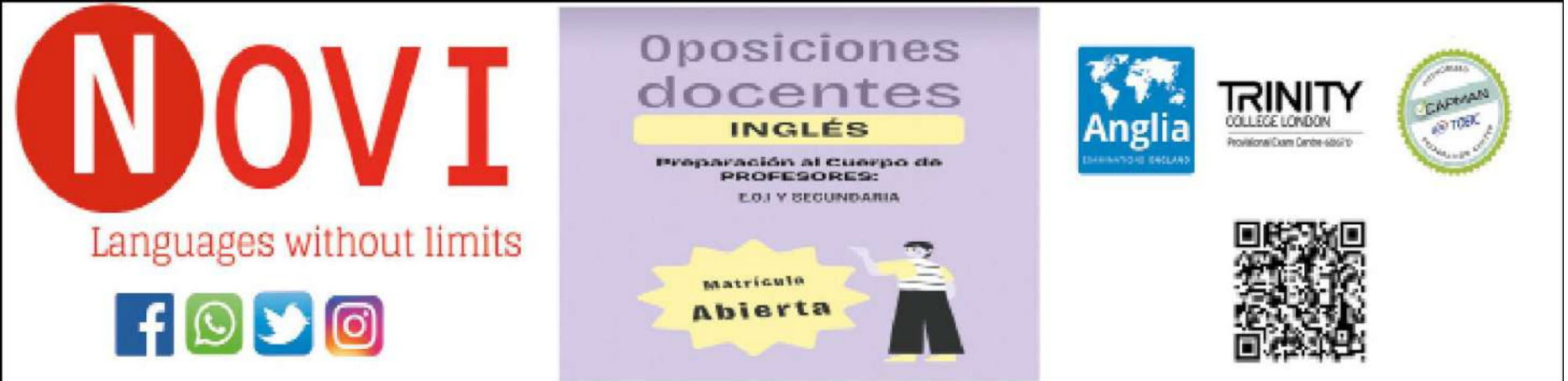

**NOVI**  
 Languages without limits

f WhatsApp Twitter Instagram

C/ San Miguel 35 y 37. Armilla, Granada.

Oposiciones docentes  
**INGLÉS**  
 Preparación al Cuerpo de PROFESORES:  
 E.O.I Y SECUNDARIA

Matrícula Abierta

Anglia  
 EXAMINATORS ENGLAND

TRINITY  
 COLLEGE LONDON  
 Provisional Exam Centre 444110

CAPMAN  
 40 TOEC  
 INSTITUTO DE CALIFICACIONES

Information and reservations: 674 72 53 16 y 958 57 89 67  
[www.noviformacion.com](http://www.noviformacion.com)



**DEPILACIÓN LÁSER SHR**

TODO TIPO DE VELLO  
 TODO TIPO DE PIELS  
 EFECTIVO  
 INDOLORO  
 RÁPIDO

**MEFIS**  
 CLÍNICA

[www.clinicamefis.es](http://www.clinicamefis.es)

Plaza del Boquerón 5, Bajo. Granada.

622 71 78 23

N  
O  
— RESTAURANTE —  
M  
A

**YA ESTAMOS ABIERTOS**



ALTA COCINA  
CARNES MADURADAS  
GRAN SELECCIÓN EN VINOS  
COCTELERÍA  
COMIDA MEDITERRANEA PARA UN CUERPO Y MENTE MÁS SALUDABLE

Avenida de la Hiedra 17. Urbanización Loma Verde. Albolote, Granada.

**858 13 56 94**

@restaurantenoma@hotmail.com

**Chimeneas**



**FABRICANTES DE CHIMENEAS**

**SOMOS ESPECIALISTAS EN HORNOS Y BARBACOAS PARA HOSTELERÍA**

**ESPECIAL CHIMENEAS Y BARBACOA**

**FINANCIACIÓN A TU MEDIDA**



Pol. La Ermita · C/ Abeto, 23. 18230 Atarfe (Granada)  
 Telf: 958 43 48 66 - 664 24 28 90 - 664 24 37 17. Fax: 958 43 70 60  
[www.metalesdelsur.com](http://www.metalesdelsur.com) • [metalesdelsursiglo21@gmail.com](mailto:metalesdelsursiglo21@gmail.com)



**BRONCEADO DHA:  
BRONCEADO SIN SOL**

**LA ALTERNATIVA SALUDABLE AL SOL:**



El bronceado con DHA (dihidroxiacetona) es una alternativa segura al sol o a los rayos UVA. Esta sustancia, derivada de la caña de azúcar, reacciona con la capa superficial de la piel, generando un tono dorado sin dañar las células. Es ideal para quienes buscan un bronceado uniforme y rápido sin riesgos para la salud. El efecto aparece en pocas horas y dura entre 5 y 7 días, dependiendo de la exfoliación y la hidratación. Para mejores resultados, se recomienda exfoliar la piel antes de aplicarlo y mantenerla bien hidratada. El DHA no protege del sol, por lo que es necesario usar protector solar.

**CUIDADOS PREVIOS:**

Antes del bronceado con DHA, es fundamental preparar bien la piel. Exfoliate 24 horas antes para eliminar células muertas y lograr un color uniforme. Evita cremas, desodorantes o perfumes el día de la aplicación. Depílate con antelación y asegúrate de que la piel esté limpia, seca y bien hidratada.

**INFORMACIÓN OFRECIDA POR: CLÍNICA MEFIS GRANADA. 622 718 723**



**MR**  
METHOD & RESULTS

**CENTRO DE ENTRENAMIENTO PERSONAL**

PRIVATE TRAINING CENTER

 mr\_centrodeentrenamiento

**ENTRENAMIENTO PERSONAL**

**CROSSTRaining FUNCIONAL**

**ENTRENAMIENTO HÍBRIDO**

**ENTRENAMIENTO EMS (Electroestimulación)**

**GRUPOS REDUCIDOS**

**ASESORAMIENTO NUTRICIONAL**

**PSICOLOGÍA DEPORTIVA**

**6 1 5 2 1 7 4 8 1**

Paseo de la Redonda. Edf. Bellavista 2, Local 2. Atarfe Granada

**PIZZERIA EL ITALIANO**  
 La esencia italiana

Pedido mínimo 8€  
 Alhendin-18€

PIZZERIA EL ITALIANO  
 EL ITALIANO\_PIZZERIA

C/ España (Esq. Avda. Diputación) - ARMILLA

**958 57 25 91 - 633 71 84 80**

LUNES A DOMINGO DE 19:45 A 23:45

**Ofertas Especiales**

<b>PARA RECOGER</b> 2 MEDIANAS <b>12.50€</b> DE LUNES A JUEVES FINES DE SEMANA, VÍSPERAS Y FESTIVOS +1€	<b>PARA RECOGER</b> 2 GIGANTES <b>17.50€</b> DE LUNES A JUEVES FINES DE SEMANA, VÍSPERAS Y FESTIVOS +1€	<b>PARA RECOGER</b> 1 GIGANTE + 2 BEBIDAS <b>12.50€</b> DE LUNES A JUEVES
<b>A DOMICILIO</b> 2 MEDIANAS <b>13.90€</b> DE LUNES A JUEVES FINES DE SEMANA, VÍSPERAS Y FESTIVOS +1€	<b>A DOMICILIO</b> 2 GIGANTES <b>18.90€</b> DE LUNES A JUEVES FINES DE SEMANA, VÍSPERAS Y FESTIVOS +1€	<b>DESCARGA</b> NUESTRA CARTA 

Oferas no válidas para pizzas especiales. Las medianas de las ofertas no se hacen mitad y mitad. La empresa se reserva el derecho de suspender las promociones y ofertas cuando lo crea conveniente. Promociones y ofertas no acumulables.  
 Reglamento EU 1831/2011. Establecimiento con información en materia de alergias e intolerancias alimentarias. Solicite información a nuestro personal

**OROZCO HOUSE**

"LA INMOBILIARIA DE LAS FAMILIAS EXIGENTES."



¿QUIERES COMPRAR O VENDER CON PROFESIONALES DE MÁS DE 30 AÑOS DE EXPERIENCIA EN EL SECTOR? CONTACTA CON NOSOTROS, VALORAREMOS TU VIVIENDA GRATUITAMENTE Y TE ACOMPAÑAREMOS EN TODO EL PROCESO.

640 016 299  
 858 993 749  
 640 636 682

Camino de Ronda 55.  
 Granada.

**TARTAS PERSONALIZADAS PARA BODAS, COMUNIONES, CUMPLEAÑOS Y TODA CLASE DE EVENTOS.**

**VITRINA DIARIA (GALLETAS, BROWNIE, TARTAS DE QUESO).**







Dulces 100% artesanales.  
 Hechos con mimo para disfrutar en cada momento.

 @luciacakestudio

**653 04 51 21**

C/ Sacerdote Fernandez Carvajal 6, Bajo 2. Albolote, Granada.



**LIMPIEZA PROFESIONAL Y MANTENIMIENTO**  
 Especialistas en limpieza y mantenimiento de **APARTAMENTOS TURÍSTICOS**

- Limpieza integral de viviendas
- Limpieza para entradas y salidas de huéspedes
- Cambio de ropa de cama y lavandería
- Reposición de amenities
- Supervisión y mantenimiento básico
- Servicios rápidos y de confianza

**También realizamos:**

- ✓ Limpiezas generales
- ✓ Comunidades
- ✓ Oficinas
- ✓ Final de obra
- ✓ Cristales y mantenimiento

**664 068 428**

servicio profesional en tu da capita **Confianza, rapidez y máxima calidad**



**TU RINCÓN favorita**  
 ahora tiene casa!

En **Vanila Cake** estrenamos local y queremos celebrarlo contigo. Ven a **visitarnos y descubre** un mundo de sabor, café y mucha dulzura.

**¿Tienes un evento especial?**  
 Creamos la tarta de tus sueños. Diseños 100% personalizados por encargo para que tu celebración sea inolvidable.

**Visítanos en:**  
 Calle Andalucía 14, Armilla/ Granada (detrás del Ayuntamiento)

**Síguenos:**

681 985 724 @vanilacake.es



**¡VACIADOS DE VIVIENDAS!!**



- ✓ Portes
- ✓ Mudanzas
- ✓ Desalojos
- ✓ Desescombros
- ✓ Limpiezas

Profesionalidad y Rapidez **¡PRECIOS REBAJADOS!** Granada y Alrededores

Atención a Particulares, Inmobiliarias, Herencias, Locales y Comunidades.

**TELÉFONO DE CONTACTO: 666 148 562**

¡CONSULTA PRESUPUESTO SIN COMPROMISO!  
 ¡RÁPIDA RESPUESTA Y SERVICIO PERSONALIZADO!



**PREPARAMOS TARTAS DE CHUCHES, MESAS DULCES, BOLSAS, CONOS. DETALLES DE CUMPLEAÑOS, COMUNIÓN, BAUTIZO, ETC. PRODUCTOS PERSONALIZADOS. TORRES DE GLOBOS.**

**NOS AMOLDAMOS A TU PRESUPUESTO.**

**689 67 97 30**

Armilla, Granada.

