

ESCAPARATE

SUR
 GUIA COMERCIAL DE GRANADA
www.escaparatetur.es



Guía Semana Santa
 Granada 2026
 HORARIOS, ITINERARIOS,...



AUTOCARAVANAS
DAMAUS.L

CARRETERA DE CÚLLAR VEGA S/N
 18101 PURCHEL, GRANADA.
621 21 24 54
www.autocaravanasdamau.com

Blessed

BARBERIA Y ESTETICA
 INTEGRAL PARA EL HOMBRE

@blessedbarbergranada

958 490 216 683 167 092

Carretera de Málaga 59, La Chana.

LIBRERÍA PAPELERIA



ALMUNIA

ENVÍANOS POR WHATSAPP TU CHEQUE LIBRO, LISTADO DE LIBROS O
 MATERIALES Y EVITA LARGAS COLAS.

958 15 46 21

TRABAJAMOS TODOS LOS LIBROS DE TODOS LOS COLEGIOS
 FOTOS CARNET

958 15 46 21
 Plaza de Europa S/N.



GRUPO
alco
 Correduría de seguros

Avenida Dilar 26, 18007 Granada
www.gruposicogranada.com
 674 49 68 87 - 958 96 41 19



ILUSTRE COFRADÍA DE LA ENTRADA DE JESÚS EN JERUSALÉN Y NUESTRA SEÑORA DE LA PAZ

Iglesia Parroquial de San Andrés Apóstol. (Dos Pasos).
AÑO DE FUNDACIÓN: 1947.
AUTORES DE LAS IMÁGENES: Eduardo Espinosa Cuadros (1917)
 y Antonio Dubé de Luque (1974).
LUGARES RECOMENDADOS: Salida, paso por Arco de Elvira.
CURIOSIDADES: Figuran numerosos niños vestidos de hebreos.

HORARIO: Salida, 15.45 horas; Cruz en Carrera de la Virgen (palco de horas, inicio de Carrera Oficial), 18.40 horas; salida palco de horas, 19.15 horas; Cruz en Ángel Ganivet (Tribuna Oficial), 19.20 horas; salida de Ángel Ganivet (Tribuna Oficial), 19.55 horas; Cruz en plaza de las Pasiegas (Puerta Catedral), 19.50 horas; Cruz en Puerta del Perdón, 20.00 horas; salida de la S.I. Catedral (fin de Carrera Oficial), 20.35 horas; regreso a su Templo (Cruz de Guía, 21.25 horas; Paso de Misterio, 21.45 horas; Paso de Palio, 22.05 horas).

ITINERARIO: Elvira, arco de Elvira, Acera de la Merced, Tinajilla, Gran Vía de Colón (16.20 horas), plaza Isabel la Católica (17.20 horas), Reyes Católicos, Puerta Real de España, Acera del Darro, Puente de la Virgen (18.25 horas), Carrera de la Virgen (paseo central), plaza Bibatabún, plaza del Campillo, plaza Mariana Pineda, Ángel Ganivet, Puerta Real de España, Mesones, Marqués de Geron, plaza de las Pasiegas, S.I. Catedral, Cárcel Baja, Elvira (20.55 horas), a su Templo.

NOVI

Languages without limits

Información y
reservas:
674 72 53 16
958 57 89 67

www.noviformacion.com

Curso Inglés
100% online
Horario flexible

INPO: 958 578967. noviedf@gmail.com



TRINITY
 COLLEGE LONDON
 Provisional Exam Centre 60670



C/ San Miguel, 35 y 37. ARMILLA (Granada)





Podología integral
RECAREDO SANTOS NORTE

CITA PREVIA
Tlf.: 661 86 26 18

C/ Arzobispo Pedro de Castro, 23. Local 6 (Junto a Supermercados DANI) GRANADA
Camino de Cúllar, 3. Local 3. HÍJAR (Las Gabias) GRANADA. Tlf.: 674 363 811.



METALNEVADA S.L.
ARTE Y DISEÑO EN METAL

Permanece atente o nuestras novedades

TE OFRECEMOS

- Experiencia y Profesionalidad: Más de 50 años en el sector.
- Materiales de Alta Calidad: Utilizamos los mejores materiales para garantizar la durabilidad.
- Diseños Personalizados: Nos adaptamos a tus necesidades y estilo.
- Atención al Cliente: Ofrecemos asesoramiento y seguimiento en cada etapa del proyecto.

CONTACTANOS
CARRETERA DE LA ZUBIA, 81
18008 GRANADA

TLF.: 692 150 556
615 881 220
615 881 219

SERVICIOS DE GESTIÓN DE REFORMAS,
CARPINTERÍA DE ALUMINIO
DISEÑO Y MONTAJE DE ESTRUCTURAS METÁLICAS
PUERTAS AUTOMÁTICAS Y MOTORIZACIONES
CRISTALERÍA

... Y MUCHO MÁS

metalnevadasl@yahoo.es

MUY ILUSTRE Y REAL COFRADÍA DE NAZARENOS DE LA SANTA CENA SACRAMENTAL Y MARÍA SANTÍSIMA DE LA VICTORIA

Iglesia de Santo Domingo.
Parroquia de Santa Escolástica (Dos Pasos).
AÑO DE FUNDACIÓN: 1926.
AUTOR DE LAS IMÁGENES: Jesús y Apostolado de Eduardo Espinosa Cuadros (1928) y Dolorosa del mismo autor (1940).
LUGARES RECOMENDADOS: Salida de la Iglesia de Santo Domingo, Plaza de San Juan de la Cruz.
CURIOSIDADES: Destaca el esfuerzo de los costaleros en el Paso de la Cena.

HORARIO: Salida, 17.15 horas; Cruz en Carrera de la Virgen (palco de horas, inicio de Carrera Oficial), 19.15 horas; salida palco de horas, 19.50 horas; Cruz en plaza de las Pasiegas (Puerta Catedral), 20.35 horas; salida de la S.I. Catedral (fin de Carrera Oficial), 21.10 horas; regreso a su Templo (Cruz de Guía, 22.20 horas; Paso de Misterio, 22.55 horas; Paso de Palio, 23.40 horas).

ITINERARIO: Plaza de Santo Domingo, Ancha de Santo Domingo, plaza de los Girones (17.30 horas), Santa Escolástica, Pavaneras, plaza San Juan de la Cruz (17.55 horas), San Matías, plaza Mariana Pineda, Enriqueta Lozano, Ancha de la Virgen, Carrera de la Virgen (paseo central), plaza Bibataubín, plaza Mariana Pineda, Ángel Ganivet, Puerta Real de España, Mesones, Marqués de Gerona, plaza de las Pasiegas, S.I. Catedral, Cárcel Baja, Gran Vía de Colón, plaza Isabel la Católica (21.10 horas), Pavaneras, plaza San Juan de la Cruz, San Matías, Jesús y María (21.40 horas), Ancha de Santo Domingo, plaza de Santo Domingo, a su Templo.

PONTIFICIA E ILUSTRE HERMANDAD SACRAMENTAL Y COFRADÍA DE NAZARENOS DE NUESTRO PADRE JESÚS DE LA SENTENCIA Y MARÍA SANTÍSIMA DE LAS MARAVILLAS

Iglesia Parroquial de San Pedro y San Pablo (Dos Pasos).
AÑO DE FUNDACIÓN: 1944.
AUTORES DE LAS IMÁGENES: José de Mora (s. XVII) y atribuida a Pedro de Mena.
LUGARES RECOMENDADOS: Carrera del Darro, Plaza Nueva.
CURIOSIDADES: Peculiar Palio de la Virgen con caídas rectas.

HORARIO: Salida, 17.20 horas; Cruz en Carrera de la Virgen (palco de horas, inicio de Carrera Oficial), 20.20 horas; Cruz en Ángel Ganivet (Tribuna Oficial), 21.00 horas; Cruz en plaza de las Pasiegas (Puerta Catedral), 21.40 horas; salida de la S.I. Catedral (fin de Carrera Oficial), 22.15 horas; regreso a su Templo (Cruz de Guía, 23.30 horas; Paso de Misterio, 23.50 horas; Paso de Palio, 00.15 horas).

ITINERARIO: Carrera del Darro, plaza de Santa Ana (18.20 horas), plaza Nueva, Reyes Católicos, Colcha, Pavaneras (18.50 horas), plaza Fortuny, Portería de Santo Domingo, plaza de Santo Domingo, callejón de Santo Domingo, Cuesta de Aixa (19.40 horas), Ancha de la Virgen, Carrera de la Virgen (paseo central), plaza del Campillo, plaza Mariana Pineda (20.40 horas), Ángel Ganivet, Puerta Real de España, Mesones, Marqués de Gerona, plaza de las Pasiegas, S.I. Catedral, Cárcel Baja, pasaje Diego de Siloé, Gran Vía de Colón, plaza Isabel la Católica, Reyes Católicos, plaza Nueva (22.35 horas), plaza de Santa Ana (22.45 horas), Carrera del Darro (22.50 horas), a su Templo.

ALTO IMPERIO INMOBILIARIA

Tu Casa es Nuestra Prioridad

Si buscas el piso de tu vida, confía en profesionales con más de 20 años de experiencia.

- ✓ Venta
- ✓ Alquiler
- ✓ Traspasos
- ✓ Viviendas
- ✓ Locales
- ✓ Oficinas
- ✓ Naves
- ✓ Solares
- ✓ Fincas

Pre-tasaciones de su vivienda

Gestión de venta o alquiler

Asesoramiento fiscal

Especialistas en entidades financieras

958 553 524
C/ San Ramón esquina C/ Buena Vista Churriana de la Vega 18194

858 122 473
C/ Perugia 4, (Zaidín) Granada 18007

www.inmobiliariaaltoimperio.com
altoimperio@gmail.com



PELUQUERIA Meli

PACK SHINE

Tinte/Maquillaje
Peinado **45€**
Esmaltado permanente
+ Regalo tratamiento
Brillo Share

PACK CLÁSICO

Maquillaje
Peinado **30€**

PACK BEAUTY

Maquillaje
Peinado **25€**
Uñas
+ Regalo Tratamiento
Brillo

PACK COLOR

Balayage
Tratamiento
Corte **94€**
Peinado
+ Regalo Champú
Reconstructor y
ampolla restructuradora

PACK COMPLETO

Tinte
Peinado **58,5€**
Maquillaje
Esmaltado permanente

C/ San Ramón, 24. Local B
CHURRIANA DE LA VEGA
(Granada).

ESCAPARATE

644 614 965



@peluqueriameli



Peluquería Meli Churriana

HERMANDAD DEL SANTÍSIMO SACRAMENTO Y COFRADÍA DE NAZARENOS DE NUESTRO PADRE JESÚS DESPOJADO DE SUS VESTIDURAS, MARÍA SANTÍSIMA DEL DULCE NOMBRE Y SAN JUAN EVANGELISTA

Iglesia Parroquial de San Emilio.

(Dos Paso).

AÑO DE FUNDACIÓN: 1986.

AUTOR DE LAS IMÁGENES: Cristo (1989) y figuras del Misterio (1995-2001) por Manuel Ramos Corona.

LUGARES RECOMENDADOS: Paso por el Convento del Ángel Custodio, entrada a la Casa de Hermandad.

CURIOSIDADES: Posee una curiosa Banda de Cornetas y Tambores propia.

HORARIO: Salida desde la Casa de Hermandad, 18.05 horas; Cruz en Carrera de la Virgen (palco de horas, inicio de Carrera Oficial), 19.50 horas; salida palco de horas, 20.20 horas; Cruz en plaza de las Pasiegas (Puerta Catedral), 21.05 horas; salida de la S.I. Catedral (fin de Carrera Oficial), 21.35 horas; regreso a su Casa de Hermandad (Cruz de Guía, 23.55 horas; Paso de Misterio, 00.10 horas; Paso de Palio, 00.25 horas).

ITINERARIO: Músico José Ayala Canto, Agustina de Aragón, Mulhacén (18.20 horas), Marqués de Mondéjar, Abu Isaac, Alhamar, San Antón, Verónica de la Virgen, Acera del Darro, Puente de la Virgen, Carrera de la Virgen (paseo central), plaza Bibataubín, plaza del Campillo, plaza Mariana Pineda (20.10 horas), Ángel Ganivet, Puerta Real de España, Reyes Católicos, Mesones, Marqués de Gerona, plaza de las Pasiegas, S.I. Catedral, Cárcel Baja, San Jerónimo, plaza de la Romanilla, Capuchinas, plaza de la Trinidad (lateral izquierdo, 22.00 horas), Alhóndiga, Recogidas, San Antón, Frailes, San José Baja (23.10 horas), Mulhacén, Agustina de Aragón, Músico José Ayala Canto, a su Casa de Hermandad.

HERMANDAD SACRAMENTAL DE SAN FRANCISCO DE ASÍS Y SANTA CLARA Y REAL COFRADÍA DE PENITENCIA DE NUESTRO PADRE JESÚS CAUTIVO Y MARÍA SANTÍSIMA DE LA ENCARNACIÓN

Monasterio Conventual de la Encarnación.

Salida de la Iglesia Parroquial del Sagrario (Dos Pasos).

AÑO DE FUNDACIÓN: 1981.

AUTOR DE LAS IMÁGENES: Ambas de Antonio Dubé de Luque (1982).

LUGARES RECOMENDADOS: Plaza de la Encarnación,

Plaza de Alonso Cano.

CURIOSIDADES: Días antes de Semana Santa, traslada en procesión sus imágenes hasta la Iglesia del Sagrario.

HORARIO: Salida, 18.00 horas; Cruz en Carrera de la Virgen (palco de horas, inicio de Carrera Oficial), 20.55 horas; Cruz en plaza de las Pasiegas (Puerta Catedral), 22.15 horas; salida de la S.I. Catedral (fin de Carrera Oficial), 22.50 horas; regreso a su Templo del Sagrario (Cruz de Guía, 00.05 horas; Paso de Misterio, 00.20 horas; Paso de Palio, 00.55 horas).

ITINERARIO: Plaza Alonso Cano, plaza de las Pasiegas (18.15 horas), Marqués de Gerona, Jáudenes, Alhóndiga, Gracia, Puentezuelas, Recogidas, San Antón, Verónica de la Virgen, Acera del Darro, Puente de la Virgen, Carrera de la Virgen (paseo central), plaza Bibataubín, plaza del Campillo, plaza Mariana Pineda, Ángel Ganivet, Puerta Real de España, Mesones, Marqués de Gerona, plaza de las Pasiegas, S.I. Catedral, Cárcel Baja, San Jerónimo, plaza de la Romanilla, Capuchinas, plaza de la Trinidad, Mesones, Marqués de Gerona, plaza de las Pasiegas, plaza Alonso Cano, a su Templo del Sagrario.

astur
pintura y decoración

Reparación humedades
Eliminación gotele
Papel pintado y fotomurales
Restauración fachadas
Decoración interiores
Locales comerciales...

600 559 764
admpinturasastur@gmail.com

TRABAJOS VERTICALES



TU FRÍO

REFRIGERACIÓN - CLIMATIZACIÓN

FRÍO INDUSTRIAL
FRÍO COMERCIAL
AIRE ACONDICIONADO

6 7 4 8 8 2 8 2 4

tufrio.granada@hotmail.com

FABRICANTES DE CHIMENEAS



Barbacoas

Horno brasas

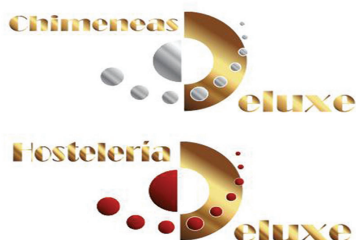

Chimeneas

Estufas



SOMOS ESPECIALISTAS EN HORNOS Y BARBACOAS PARA HOSTELERÍA



Pol. La Ermita · C/ Abeto, 23. 18230 Atarfe (Granada)

Tel: 958 43 48 66 - 664 24 28 90 - 664 24 37 17. Fax: 958 43 70 60

www.metalesdelsur.com • metalesdelsursiglo21@gmail.com

**BARBACOAS Y HORNOS BRASAS
DE GRAN RENDIMIENTO**



**MATERIAL QUE INCLUYE PARA COCINAR
PINZAS, CEPILLO, PALA Y GANTES**

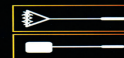

SE PUEDE SUMINISTRAR CON CARBÓN OPCIONAL

CONSULTAR PRECIOS

PRECIO DE BARBACOA POR DIA 98 €

PRECIO DE HORNO POR DIA 120 €

BARBACOA DE 100 X 75 CM 60KG/H. (130 COMENSALES)



VENERABLE HERMANDAD DE CARIDAD DEL SANTÍSIMO CRISTO DEL TRABAJO Y NUESTRA SEÑORA DE LA LUZ

Iglesia Parroquial del Santísimo Corpus Christi, Zaidín (Dos Pasos).

AÑO DE FUNDACIÓN: 1985.

AUTOR DE LAS IMÁGENES: Eduardo Espinosa Alfambra (1986 y 1992) respectivamente.

LUGARES RECOMENDADOS: Salida y entrada de la Iglesia del Corpus Christi, Carrera de la Virgen.

CURIOSIDADES: El Paso del Cristo es portado por las costaleras.

HORARIO: Salida, 16.00 horas; Cruz en Carrera de la Virgen (palco de horas, inicio de Carrera Oficial), 18.55 horas; salida palco de horas, 19.40 horas; Cruz en Ángel Ganivet (Tribuna Oficial), 19.35 horas; salida de Ángel Ganivet (Tribuna Oficial), 20.20 horas; Cruz en plaza de las Pasiegas (Puerta Catedral), 20.35 horas; salida de la S.I. Catedral (fin de Carrera Oficial), 21.20 horas; regreso a su Templo (Cruz de Guía, 01.30 horas de la madrugada; Paso de Misterio, 01.50 horas de la madrugada; Paso de Palio, 02.20 horas de la madrugada).

ITINERARIO: Polinario, avenida de Dilar (fuentes, 16.50 horas), avenida Pablo Picasso (17.30 horas), camino de La Zubia, Profesor Tierno Galván, Sos del Rey Católico, Poeta Manuel de Góngora (18.10 horas), Puente Romano, paseo del Salón, Carrera de la Virgen (paseo central), plaza del Campillo, plaza Mariana Pineda, Ángel Ganivet, Puerta Real de España, Mesones, Marqués de Gerona, plaza de las Pasiegas, S.I. Catedral, Cárcel Baja, Gran Vía de Colón, plaza Isabel la Católica (lateral izquierdo, 21.15 horas), Pavaneras, San Matías, plaza Mariana Pineda (lateral izquierdo), plaza del Campillo Bajo, plaza Bibataubín (22.10 horas), Carrera de la Virgen (lateral izquierdo), plaza del Humilladero (22.40 horas), Puente Romano, Poeta Manuel de Góngora (23.10 horas), Sos del Rey Católico, Profesor Tierno Galván, avenida de Dilar (fuentes, 00.30 horas), Polinario, a su Templo.



armisol

ENERGÍA RENOVABLE

www.armisol.com

C/ Jueves
 (Esquina C/ Real)
18100 ARMILLA (Granada)
Tlf.: 958 469 806
www.armisol.com
info@armisol.es

FOTOVOLTAICA

AEROTERMIA

BOMBEOS DE POZOS



SERVICIO TÉCNICO







**MODA FLAMENCA
COMPLEMENTOS
COMUNIONES
BBC**

696 23 86 04

**C/Real N° 8.
Armilla, Granada.**

SOLVENT SISTEMAS

Carpintería de Aluminio - PVC

687 55 22 81 - 651 93 07 03

solventsistemas@gmail.com



 solventsistemas

 solvent_sistemas

REAL, MUY ILUSTRE Y COMENDADORA HERMANDAD SACRAMENTAL DE SANTA MARÍA, MADRE DE DIOS Y COFRADÍA DE PENITENCIA DE LA ORACIÓN DE NUESTRO SEÑOR EN EL HUERTO DE LOS OLIVOS Y MARÍA SANTÍSIMA DE LA ARMARGURA CORONADA

Iglesia de las Comendadoras de Santiago (Dos Pasos).
AÑO DE FUNDACIÓN: 1943.
AUTORES DE LAS IMÁGENES: Domingo Sánchez Mesa (1944) y Escuela de José de Mora (s. XVIII).
LUGARES RECOMENDADOS: Plaza del Realejo, C/ Santiago.
CURIOSIDADES: La Virgen es la única Dolorosa de Granada, acompañada de San Juan bajo Palio.

HORARIO: Salida, 16.10 horas; Cruz en Carrera de la Virgen (palco de horas, inicio de Carrera Oficial), 18.15 horas; salida palco de horas, 18.55 horas; Cruz en Ángel Ganivet (Tribuna Oficial), 18.55 horas; salida de Ángel Ganivet (Tribuna Oficial), 19.30 horas; Cruz en plaza de las Pasiegas (Puerta Catedral), 19.45 horas; salida de la S.I. Catedral (fin de Carrera Oficial), 20.30 horas; regreso a su Templo (Cruz de Guía, 22.10 horas; Paso de Misterio, 22.45 horas; Paso de Palio, 23.30 horas).

ITINERARIO: Santiago, Jarrería, Molinos, plaza del Realejo, plaza Fortuny (16.55 horas), Portería de Santo Domingo, plaza de Santo Domingo, Padre Maestro Luis de Granada, callejón de Santo Domingo (17.05 horas), plaza de los Campos, Cuesta de Aixa (17.25 horas), Ancha de la Virgen, Carrera de la Virgen (paseo central), plaza Bibatabín, plaza del Campillo, plaza Mariana Pineda, Ángel Ganivet, Puerta Real de España, Mesones, Marqués de Gerona, plaza de las Pasiegas, S.I. Catedral, Cárcel Baja, pasaje Diego de Siloé (20.15 horas), Gran Vía de Colón, plaza Isabel la Católica, Padre Suárez, Pavaneras, Santa Escolástica (21.25 horas), plaza Fortuny, plaza del Realejo, Santiago, a su Templo.

REAL COFRADÍA DE NUESTRA SEÑORA DE LOS DOLORES

Iglesia Parroquial de San Pedro y San Pablo (Un Paso).
AÑO DE FUNDACIÓN: 1937.
AUTOR DE LAS IMÁGENES: Aurelio López Azaustre (1961).
LUGARES RECOMENDADOS: Salida de la Iglesia de San Pedro, Plaza de las Pasiegas.
CURIOSIDADES: Es significativo de esta Cofradía el color rosa salmón.

HORARIO: Salida, 17.15 horas; Cruz en Carrera de la Virgen (palquillo de horas, inicio Carrera Oficial), 19.45 horas; salida palquillo de horas, 20.20 horas; Cruz en Ángel Ganivet, 20.30 horas; salida Ángel Ganivet, 21.05 horas; Cruz en plaza de las Pasiegas (Puerta Catedral), 21.20 horas; salida de la S.I. Catedral (fin Carrera Oficial), 21.55 horas; regreso a su Templo (Cruz de Guía, 00.05 horas; Paso de Virgen, 00.50 horas).

ITINERARIO: Carrera del Darro, plaza Santa Ana (18.05 horas), plaza Nueva, Reyes Católicos, Colcha, Padre Suárez, plaza San Juan de la Cruz (18.35 horas), San Matías, plaza Mariana Pineda (lateral izquierdo), 19.05 horas, Enriqueta Lozano, Ancha de la Virgen, Carrera de la Virgen (lateral), Carrera de la Virgen (paseo central), plaza del Campillo (lateral derecho), plaza Mariana Pineda (lateral izquierdo), Ganivet, Puerta Real de España, Mesones, Marqués de Gerona, plaza de las Pasiegas, S.I. Catedral, Puerta del Perdón, Cárcel Baja, Gran Vía, Cárcel Baja, Elvira (22.20 horas), plaza Nueva (22.45 horas), plaza Santa Ana, Carrera del Darro (23.15 horas), a su Templo (00.05 horas).

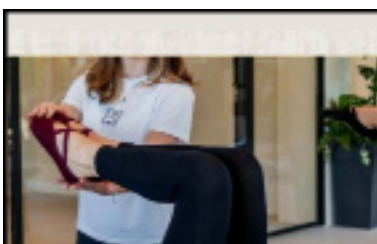

BARANSU
STUDIO



ESTUDIO ESPECIALIZADO EN PILATES REFORMER

- CLASES REDUCIDAS.
- INSTRUCTORES CERTIFICADOS.
- EJERCICIOS ADAPTADOS.
- ENFOQUE CONSCIENTE.
- SITUADOS EN MARACENA, JUNTO AL CENTRO DE SALUD.

RESERVA TU PLAZA:

☎ 632 14 59 00
 📷 @BARANSU.PILATES



NO TE FALTA TIEMPO. TE FALTA UN SCOOTER HONDA.

Levántate por la mañana para ir a la oficina. Aprovecha el mediodía para ir al gimnasio y comer algo rápido. De vuelta a la oficina. Queda con un amigo para tomar algo. Compra zanahorias y puerros para la crema de verduras que quieres hacer esta noche. Recoge dos libros que tienes encargados. Pasa por casa de tu madre a darle un beso. Y ahora, trata de hacer todo esto sin un scooter Honda. No puedes, ¿verdad? Pues no lo pienses más. Porque ahora, al comprar tu FORZA 125, SH125i o PCX125 y contratar Honda Plus te la llevas llena de ventajas.

Honda
plus

6 AÑOS GARANTÍA | HONDA MAPIT | MATRICULACIÓN GRATUITA

HONDA TOWCA
Único Concesionario Oficial Honda en Granada

Camino de Ronda, 193
18003, Granada.
Tlf: 958 818 896 | hondatorwca.es

Po. Ind. El Fresno. Nave 1
Vegas del Genil, 18102, Granada.
Tlf: 958 431 525 | hondatorwca.es

Po. Ind. La Gasolinera. Nave 11
Solobreaña, 18680, Granada.
Tlf: 958 870 733 | hondatorwca.es

COFRADÍA DE NUESTRO PADRE JESÚS DEL RESCATE

Iglesia Parroquial de Santa María Magdalena (Un Paso).
AÑO DE FUNDACIÓN: 1925.

AUTOR DE LAS IMÁGENES: Diego de Mora (1718).

LUGARES RECOMENDADOS: Salida de la Parroquia de Santa María Magdalena, entrada en su Templo.

CURIOSIDADES: La advocación, relacionada con el "rescate de cautivos", procede de la Orden Trinitaria.

HORARIO: Salida, 17.15 horas; Cruz en Carrera de la Virgen (palquillo de horas, inicio Carrera Oficial), 20.20 horas; salida palquillo de horas, 20.55 horas; Cruz en Ángel Ganivet, 21.05 horas; salida de Ángel Ganivet, 21.55 horas; Cruz en plaza de las Pasiegas (Puerta Catedral), 21.55 horas; salida de la S.I. Catedral (fin Carrera Oficial), 22.30 horas; regreso a su Templo (Cruz de Guía, 23.20 horas; Paso de Cristo, 00.00 horas).

ITINERARIO: Placeta Nuestro Padre Jesús del Rescate, Puentezuelas, Obispo Hurtado, San Miguel Alta, Cruz, Puentezuelas, Recogidas, San Antón, Puente de Castañeda, Acera del Darro, Puente de la Virgen, Carrera de la Virgen (lateral), Carrera de la Virgen (paseo central), plaza del Campillo, plaza Mariana Pineda (lateral izquierdo), Ganivet, Puerta Real de España, Mesones, Marqués de Gerona, plaza de las Pasiegas, S.I. Catedral, Puerta del Perdón, San Jerónimo, plaza de la Romanilla, Capuchinas, plaza de la Trinidad, Alhóndiga, Gracia, placeta Nuestro Padre Jesús del Rescate, a su Templo.

MUY ANTIGUA, REAL E ILUSTRE HERMANDAD SACRAMENTAL DEL SANTÍSIMO CRISTO DE SAN AGUSTÍN, JESÚS NAZARENO DE LAS PENAS, NUESTRA MADRE Y SEÑORA DE LA CONSOLACIÓN Y SANTO ÁNGEL CUSTODIO

Iglesia del Monasterio del Santo Ángel Custodio (Dos Pasos).
AÑO DE FUNDACIÓN: 1680.

AUTORES DE LAS IMÁGENES: Jacobo Florentino (1520) y Antonio Dubé de Luque (1991).

LUGARES RECOMENDADOS: C/ San Antón, regreso a su Templo.

CURIOSIDADES: La imagen del Cristo es protectora de la ciudad de Granada desde la "Peste" de 1679.

HORARIO: Salida, 20.30 horas; Cruz en Carrera de la Virgen (palquillo de horas, inicio Carrera Oficial), 21.10 horas; salida palquillo de horas, 21.40 horas; Cruz en Ángel Ganivet, 21.50 horas; salida Ángel Ganivet, 22.25 horas; Cruz en plaza de las Pasiegas (Puerta Catedral), 22.40 horas; salida de la S.I. Catedral (fin Carrera Oficial), 23.20 horas; regreso a su Templo (Cruz de Guía, 00.20 horas; Paso de Cristo, 00.35 horas; Paso de Virgen, 00.50 horas).

ITINERARIO: San Antón, Verónica de la Virgen, Acera del Darro (20.40 horas), Puente de la Virgen, Carrera de la Virgen (lateral), Carrera de la Virgen (paseo central), plaza del Campillo (lateral derecho), plaza Mariana Pineda (lateral izquierdo), Ganivet, Puerta Real de España, Mesones, Marqués de Gerona, plaza de las Pasiegas, S.I. Catedral, Puerta del Perdón, Cárcel Baja, San Jerónimo, plaza de la Romanilla (lateral derecho), Capuchinas, plaza de la Trinidad (23.10 horas), Mesones, Puerta Real de España, Recogidas (23.50 horas), San Antón, a su Templo.

**NO TIRES TU DINERO
COLÓCALO EN TU TEJADO
Y EMPIEZA A AHORRAR**

613 942 648
idsolar.es | hola@idsolar.es
Avd. Carmen Morcillo 1 local 3
18150, Gójar, Granada

Neumáticos
Pre ITV.
Aire Acondicionado
mecánica
en general

AUTOECO

TALLERES MULTIMARCA

Ford SEAT BMW PEUGEOT Mercedes-Benz VW Audi Citroën

Recambios de primeras marcas

WhatsApp **622 399 014**

servicio de grúa **24h**

¡OFERTA! CAMBIO DE ACEITE Y FILTRO + PRE-ITV : **90€**



EFFECTOSSOLAR
EL FUTURO ESTÁ AQUÍ

TRANSFORMA TU HOGAR
CON ENERGÍA LIMPIA
AHORRA EN TU FACTURA

📞 **639 585 496**

🌐 www.efectossolar.com
✉ info@efectossolar.es



**REAL E ILUSTRE HERMANDAD DEL SANTO VÍA-CRUCIS,
Y NUESTRA SEÑORA DE LOS FAVORES,
COFRADÍA DE NAZARENOS DE JESÚS DE LA AMARGURA,
MARÍA SANTÍSIMA DE LAS LÁGRIMAS Y
NUESTRA SEÑORA DE LOS REYES**

Iglesia de San Juan de los Reyes. Salida Capilla adosada a San Juan de los Reyes (Dos Pasos).

AÑO DE FUNDACION: 1917.

AUTORES DE LAS IMÁGENES: Cristo atribuido a José de Mora (s. XVIII) y Virgen de autor anónimo (s. XIX).

LUGARES RECOMENDADOS: San Juan de los Reyes, Carrera del Darro.

CURIOSIDADES: En su regreso se rezan las catorce Estaciones del Vía-Crucis.

HORARIO: Salida, 17.00 horas; Cruz en Carrera de la Virgen (palquillo de horas, inicio Carrera Oficial), 19.30 horas; Cruz en plaza de las Pasiegas (Puerta Catedral), 20.55 horas; salida de la S.I. Catedral (fin Carrera Oficial), 21.30 horas; regreso a su Templo (Cruz de Guía, 00.00 horas; Paso de Cristo, 00.15 horas; Paso de Virgen, 00.30 horas).

ITINERARIO: San Juan de los Reyes, Arco Jesús de la Amargura, Cuesta del Chapiz, paseo Padre Manjón, Carrera del Darro, plaza Santa Ana, plaza Nueva, Reyes Católicos, plaza Isabel la Católica, placeta de las Descalzas, San Matías, plaza Mariana Pineda, Enriqueta Lozano, Ancha de la Virgen, Carrera de la Virgen (lateral), Carrera de la Virgen (paseo central, 19.30 horas), Ángel Ganivet, Puerta Real de España, Mesones, Marqués de Gerona, plaza de las Pasiegas, S.I. Catedral, Cárcel Baja, pasaje Diego de Siloé, Almirantes, Joaquín Costa, Reyes Católicos, plaza Nueva, plaza Santa Ana (inicio del rezo de las estaciones del santo vía crucis, 22.00 horas), Carrera del Darro, paseo Padre Manjón, Cuesta del Chapiz, Arco Jesús de la Amargura, San Juan de los Reyes, a su Templo (00.30 horas).



Mercury Motor
NUEVA GERENCIA
VEHÍCULOS NUEVOS Y DE OCASIÓN



CAMBIOS DE ACEITE - NEUMÁTICOS - BATERÍAS - PRE ITV

Polígono Juncaril-calle Metril
18220 ALBOLOTE (Granada)
619 072 745-958 465 716-958 466 883

info@mercurymotor.net
info@mercurymotor.es
mercurymotor.net/ventacochesgranada.com

AUTOMÓVILES



**OCASIÓN
CARS**

www.ocasioncars.com

☎ 958 16 51 45
 📞 654 79 78 60

info@ocasioncars.com
 Ctra. Motril, 8-A
 18620 ALHENDIN

**VEHÍCULOS
DE OCASIÓN,
SEMINUEVOS
Y KM 0**

Financiación y Seguros





OBRAS Y CONSTRUCCIONES

AGUADO S.A.



☎ 622 819 404

- Estructuras
- Rehabilitación de edificios
- Reformas integrales
- Viviendas unifamiliares
- Const. de naves y urbanizaciones

C/ Real, 18 · 18329
CHIMENEAS (Granada)

VENERABLE Y FERVOROSA HERMANDAD DEL SANTÍSIMO SACRAMENTO Y COFRADÍA DE NAZARENOS DE NUESTRO SEÑOR JESUCRISTO EN SU SAGRADA LANZADA Y MARÍA SANTÍSIMA DE LA CARIDAD

Iglesia Parroquial de Nuestra Señora de los Dolores, Zaidín (Dos Pasos).
AÑO DE FUNDACIÓN: 1983.
AUTORES DE LAS IMÁGENES: Antonio Barbero Gor (1985) y Miguel Zúñiga Navarro (1986).
LUGARES RECOMENDADOS: Puente Romano del Genil.
CURIOSIDADES: Longinos, soldado romano atraviesa el costado del Cristo.



HORARIO: Salida, 16.25 horas; Cruz en Carrera de la Virgen (palquillo de horas, inicio Carrera Oficial), 18.55 horas; Cruz en Ángel Ganivet, 19.25 horas; salida de la S.I. Catedral (fin Carrera Oficial), 21.05 horas; regreso a su Templo (Cruz de Guía, 01.00 horas de la madrugada; Paso de Cristo, 01.20 horas de la madrugada; Paso de Virgen, 01.50 horas de la madrugada).

ITINERARIO: Avenida Fernando de los Ríos, Escultor López Azaústre, avenida de Barcelona, avenida de Cádiz (17.00 horas), avenida de Dílar, Profesor Tierno Galván, Sos del Rey Católico, Poeta Manuel de Góngora (18.00 horas), Puente Romano, paseo del Salón, Carrera de la Virgen (paseo central, 18.55 horas), plaza del Campillo, plaza Mariana Pineda, Ángel Ganivet, Puerta Real de España, Mesones, Marqués de Gerona, plaza de las Pasiegas, S.I. Catedral, Cárcel Baja, pasaje Diego de Siloé, Gran Vía, plaza Isabel la Católica (21.10 horas), Padre Suárez, San Matías, plaza Mariana Pineda, plaza del Campillo Bajo, plaza Bibataubín, Carrera de la Virgen (lateral izquierdo), paseo del Salón, Puente Romano, Poeta Manuel de Góngora, Sos del Rey Católico, Profesor Tierno Galván (23.20 horas), avenida de Dílar, avenida de Cádiz, avenida de Barcelona, Motril, Loja, Escultor López Azaústre (0.50 horas), avenida Fernando de los Ríos, a su Templo.

Manuel López Serrano
le Lunes a Viernes

- FISCAL
- LABORAL
- CONTABLE
- ORGANIZACIÓN DE EMPRESAS
- AUTÓNOMOS
- SEGUROS

ASM Asesoría de Empresas Pymes y Autónomos

C/ Santa Clara, 7. Local 3
Zaidin-Granada
Tlf.: 958 131 731



rubicnr

MECÁNICA EN GENERAL - PRE ITV
ELECTRICIDAD - DIAGNOSIS

📍 Calle Circunvalación nº3,
Alhedín (Granada)

📞 636 30 44 58
📞 958 57 68 20



MANITAS YA
SOLUCIONES HOGARERAS

ELECTRICIDAD - FONTANERÍA - ALBAÑILERÍA BÁSICA
BRICOLAJE Y MONTAJES - JARDINERÍA - REPARACIONES RÁPIDAS

SOLUCIONES RÁPIDAS PARA TU HOGAR
¿TIENES ARREGLOS PENDIENTES?
¡YO ME ENCARGO DE TODO!

TRABAJO LIMPIO Y RESPONSABLE
PRECIOS ECONÓMICOS
ATENCIÓN CERCANA Y DE CONFIANZA.

✉ manitasya@hotmail.com

📱 manitas ya

627 03 78 49

PORQUE LOS PEQUEÑOS ARREGLOS
¡TAMBIÉN IMPORTAN!

**REAL HERMANDAD Y COFRADÍA
DE NAZARENOS DE NUESTRO PADRE
JESÚS DEL GRAN PODER Y NUESTRA
SEÑORA DE LA ESPERANZA**

Iglesia Parroquial de San Gil y Santa Ana (Dos Pasos).
AÑO DE FUNDACIÓN: 1927.
AUTORES DE LAS IMÁGENES: Manuel Ramos Corona (1996) y José Risueño (1718).
LUGARES RECOMENDADOS: Salida de la Iglesia de Santa Ana, C/ Elvira.
CURIOSIDADES: Los "Hermanos" llevan sobre sus hombros el clásico escapulario.

HORARIO: Salida, 17.30 horas; Cruz en Carrera de la Virgen (palquillo de horas, inicio Carrera Oficial), 19.55 horas; Cruz en Ángel Ganivet, 20.25 horas; salida de Ángel Ganivet, 21.10 horas; Cruz en plaza de las Pasiegas (Puerta Catedral), 21.20 horas; salida de plaza de las Pasiegas, 22.00 horas; salida de la S.I. Catedral (fin Carrera Oficial), 22.20 horas; regreso a su Templo (Cruz de Guía, 23.10 horas; Paso de Cristo: 23.25 horas; Paso de Virgen, 00.25 horas).

ITINERARIO: Plaza Santa Ana, plaza Nueva, Colcha, Pavaneras, Santa Escolástica, Portería de Santo Domingo, Padre Maestro Luis de Granada, plaza de los Campos, Cuesta de Aixa, Ancha de la Virgen, Carrera de la Virgen (lateral), Carrera de la Virgen (paseo central), plaza Mariana Pineda, Ángel Ganivet, Puerta Real de España, Mesones, Marqués de Gerona, plaza de las Pasiegas, S.I. Catedral, Cárcel Baja, San Jerónimo, Baratillos, Cristo de San Agustín, Gran Vía, Valentín Barrecheguren, Elvira, plaza Nueva, plaza Santa Ana, a su Templo.

**COFRADÍA DEL SEÑOR
DE LA HUMILDAD,
SOLEDAD DE NUESTRA SEÑORA
Y DULCE NOMBRE DE JESÚS**

Iglesia de Santo Domingo. Parroquia de Santa Escolástica (Dos Pasos).
AÑO DE FUNDACIÓN: 1926.
AUTORES DE LAS IMÁGENES: Anónimo (1689) y Manuel González (s. XVIII-XIX).
LUGARES RECOMENDADOS: Salida de la Iglesia de Santo Domingo, C/ Ancha de Santo Domingo.
CURIOSIDADES: En 1946 sacó esta Hermandad una Virgen Dolorosa bajo Palio.

HORARIO: Salida, 18.30 horas; Cruz en Carrera de la Virgen (palquillo de horas, inicio Carrera Oficial), 20.40 horas; Cruz en Ángel Ganivet, 21.10 horas; salida de Ángel Ganivet, 21.45 horas; Cruz en plaza de las Pasiegas (Puerta Catedral), 22.05 horas; salida de plaza de las Pasiegas, 22.40 horas; salida de la S.I. Catedral (fin Carrera Oficial), 23.00 horas; regreso a su Templo (Cruz de Guía, 00.15 horas; Paso de Cristo, 00.45 horas; Paso de Virgen, 01.15 horas de la madrugada).

ITINERARIO: Plaza Santo Domingo, Carnicería, plaza del Realejo, Santiago, Salvador, Solares, Cuarto Real de Santo Domingo, Ancha de la Virgen, Carrera de la Virgen (lateral), Carrera de la Virgen (paseo central), plaza Mariana Pineda, Ángel Ganivet, Puerta Real de España, Mesones, Marqués de Gerona, plaza de las Pasiegas, S.I. Catedral, Cárcel Baja, pasaje Diego de Siloé, Gran Vía, Almireceros, Joaquín Costa, Reyes Católicos, Colcha, plaza San Juan de la Cruz, San Matías, San Rafael, Varela, Ancha de Santo Domingo, plaza Santo Domingo, a su Templo.

Nails Love

MIMAMOS VUESTRAS MANOS Y
VUESTROS PIES.

**UÑAS ACRILICAS DE GEL - SEMIPERMANENTES - MANICURA - PEDICURA
DEPILACIÓN CERA - COSMÉTICA - PELUQUERÍA**

HACEMOS LIMPIEZAS FACIALES

 [nailslove_amor](https://www.instagram.com/nailslove_amor)

858 82 11 71 - 623 92 45 05

C/General Serrano 52. Durcal, Granada.



TU HOGAR EN DELUXE NATIVA





2 y 3 dormitorios



Desde 249.900€



Aerotermia y placas solares



Piscina privada cloración salina



Eficiencia Energética A



A 7 minutos del centro



Financiación hasta el 100%



NUEVA PROMOCIÓN EN LA NATIVA, EL CHAPARRAL

En esta promoción de viviendas encontrarás casas de 2 y 3 dormitorios diseñadas para ofrecer el máximo confort con acabados de alta calidad y prestaciones sostenibles.

Desde 249.900 €, disfruta de aerotermia, placas solares, piscina privada con cloración salina y una eficiencia energética A.

Todo esto a solo 7 minutos del centro, con posibilidad de financiación del 100%.



669 92 68 63 / arclohomes@gmail.com
 Centro comercial Neguri, local 17, Oteacada
 VENDO MI VIVIENDA APOSTANDO VALDE
www.arclohomes.es





GRUPO

diacash

impresión

oficina

informática

rotulación

almacén y limpieza

4,7



★★★★★

VISITANOS EN

tienda.diacash.com



AHORA PEDIDOS

958 506 942

info@diacash.com

INSIGNE, PONTIFICIA, REAL, COLEGIAL, MAGISTRAL Y SACRAMENTAL COFRADÍA DEL SANTÍSIMO CRISTO DEL CONSUELO Y MARÍA SANTÍSIMA DEL SACROMONTE (LOS GITANOS)

Abadía del Sacromonte. Salida de la Iglesia del Corazón de Jesús (PP. Jesuitas) (Dos Pasos).
AÑO DE FUNDACIÓN: 1939.
AUTORES DE LAS IMÁGENES: Cristo de Miguel Zúñiga Navarro (1989), copia del original de José Risueño (1695) y Virgen atribuida a Manuel González (ss. XVIII-XIX).
LUGARES RECOMENDADOS: Salida, Paseo del Padre Manjón.
CURIOSIDADES: Los enseres de esta Cofradía asemejan la labor de cobre de los gitanos.

HORARIO: Salida de la iglesia del Sagrado Corazón, 16.00 horas; Cruz en Carrera de la Virgen (palco de horas, inicio de Carrera Oficial), 18.15 horas; salida palco de horas, 18.50 horas; Cruz en Ángel Ganivet (Tribuna Oficial), 18.50 horas; Cruz en plaza de las Pasiegas (Puerta Catedral), 19.45 horas; salida de la S.I. Catedral (fin de Carrera Oficial), 20.35 horas; regreso a su Templo de la Abadía, 04.00 horas de la madrugada.

ITINERARIO: Gran Vía, plaza Isabel la Católica (16.45 horas), Reyes Católicos, Puerta Real de España (17.20 horas), Acera del Casino, Acera del Darro, Puente de la Virgen (18.08 horas), Carrera de la Virgen (paseo central), plaza del Campillo, plaza Mariana Pineda, Ángel Ganivet, Puerta Real de España, Mesones, Marqués de Gerona (19.30 horas), S.I. Catedral, Cárcel Baja, Gran Vía de Colón, plaza Isabel la Católica (20.37 horas), Reyes Católicos, plaza Nueva, plaza de Santa Ana (21.05 horas), Carrera del Darro, paseo del Padre Manjón (22.30 horas), Cuesta del Chapiz, Peso de la Harina (23.15 horas), camino del Sacromonte, Santo Sepulcro, Puente Mariano, Carril de los Coches, Carretera de Acceso, a su Templo de la abadía del Sacromonte.

MUY ANTIGUA, REAL E ILUSTRE HERMANDAD DE LA ESCLAVITUD DEL SANTÍSIMO SACRAMENTO Y COFRADÍA UNIVERSITARIA DE NUESTRO SEÑOR DE LA MEDITACIÓN Y MARÍA SANTÍSIMA DE LOS REMEDIOS, REINA Y MADRE DE LOS ESTUDIANTES

Iglesia Mayor Parroquial de los Santos Mártires Justo y Pastor (Colegiata Universitaria) (Dos Pasos).
AÑO DE FUNDACIÓN: 1979.
AUTORES DE LAS IMÁGENES: Jesús de la Meditación anónimo (s. XVII) y las otras imágenes de Israel Cornejo.
LUGARES RECOMENDADOS: Pasaje Diego de Siloé, regreso a su Templo.
CURIOSIDADES: Numerosos estudiantes universitarios forman parte de la procesión.

HORARIO: Salida, 17.00 horas; Cruz en Carrera de la Virgen (palquillo de horas, inicio Carrera Oficial), 19.15 horas; Cruz en plaza de las Pasiegas (Puerta Catedral), 20.40 horas; salida de la S.I. Catedral (fin Carrera Oficial), 21.25 horas; regreso a su Templo (Cruz de Guía, 21.30 horas; Paso de Cristo, 21.55 horas; Paso de Virgen, 22.15 horas).

ITINERARIO: Plaza Universidad, Escuelas, Málaga, Duquesa, plaza de la Trinidad, Mesones, Jáudenes, Alhóndiga, Recogidas (18.05 horas), San Antón, Verónica de la Virgen, Rejas de la Virgen, San Juan Baja, Acera del Darro (18.50 horas), Puente de la Virgen, Carrera de la Virgen (lateral), Carrera de la Virgen (paseo central), plaza del Campillo, plaza Mariana Pineda, Ángel Ganivet, Puerta Real de España, Mesones, Marqués de Gerona, plaza de las Pasiegas, S.I. Catedral (20.40 horas), Cárcel Baja, plaza Villamena, Mercaderes, Baratillos, San Jerónimo, plaza Universidad, a su Templo.



858 832 254 - 614 108 656

**CUIDAMOS DE TU VISTA Y TU AUDICIÓN
CON LA ÚLTIMA TECNOLOGÍA Y UNA
ATENCIÓN PROFESIONAL Y CERCANA.**

**AUDIOVISIÓN
GENIL**

VER Y OÍR BIEN EMPIEZA AQUÍ.
TE ESPERAMOS.

 **audivisiongenil**







GIFSOL
inmobiliaria

INFORMACIÓN Y VENTA:

C/ Recogidas, 12-2º Izquierda.

info@gifsol.com

EDIFICIO DE 9 VIVIENDAS, GARAJES Y TRASTEROS.
C/ Leopoldo Calvo Sotelo 4. Churrana de la Vega.



NUEVA PROMOCIÓN DE VIVIENDAS EN EL CENTRO DE CHURRIANA DE LA VEGA JUNTO A PARADA DEL METRO.

VIVIENDAS DE DOS Y TRES DORMITORIOS,
DOS BAÑOS CON POSIBILIDAD DE COCHERA
Y TRASTERO.

DESDE 145,500€ + IVA.

ENTREGA PRIMEROS 2027.

NO DEJE PASAR ESTA OPORTUNIDAD.

958 26 01 01 687 86 96 95 678 41 37 21

UÑAS DE GEL
ACRILICAS
PESTAÑAS
CEJAS

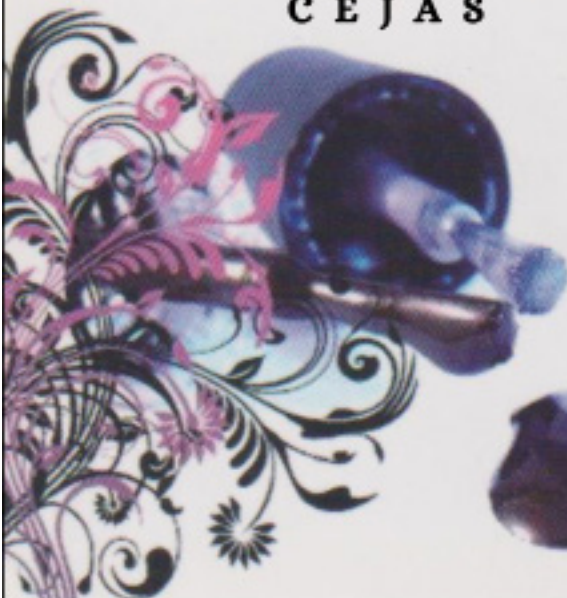

Las Uñas de Sole

672 83 55 93

Avd. Andalucía, 2. Atarfe, Granada.

**IMPERIAL Y VENERABLE HERMANDAD
SACRAMENTAL DEL APÓSTOL SAN MATÍAS
E ILUSTRE Y FERVOROSA COFRADÍA DE
PENITENCIA DE NUESTRO PADRE
JESÚS DE LA PACIENCIA Y
MARÍA SANTÍSIMA DE LAS PENAS**

Iglesia Imperial de San Matías (Dos Pasos).

AÑO DE FUNDACIÓN: 1959.

AUTORES DE LAS IMÁGENES: Cristo de Pablo de Rojas (final s. XVI) y Virgen de José Jiménez Mesa (1959).

LUGARES RECOMENDADOS: Salida de la Iglesia de San Matías, Plaza de los Girones.

CURIOSIDADES: Especial dificultad reviste la bajada por las escaleras situadas ante su Templo.

HORARIO: Salida, 18.40 horas; Cruz en Ancha de la Virgen, 19.25 horas; Cruz en Carrera de la Virgen (palquillo de horas, inicio Carrera Oficial), 19.50 horas; Cruz en plaza de las Pasiegas (Puerta Catedral), 21.15 horas; salida de la S.I. Catedral (fin Carrera Oficial), 22.00 horas; Cruz en esquina Gran Vía, 21.35 horas; Cruz en Santa Escolástica-plaza de los Girones, 22.30 horas; regreso a su Templo (Cruz de Guía, 23.20 horas; Paso de Cristo, 23.40 horas; Paso de Virgen, 00.15 horas).

ITINERARIO: San Matías, plaza Mariana Pineda, Enriqueta Lozano, Ancha de la Virgen, Carrera de la Virgen (lateral), Carrera de la Virgen (paseo central), plaza del Campillo, plaza Mariana Pineda, Ángel Ganivet, Puerta Real de España, Mesones, Marqués de Gerona, plaza de las Pasiegas, S.I. Catedral, Cárcel Baja, esquina Gran Vía, plaza Isabel la Católica, Pavaneras, Santa Escolástica, plaza de los Girones, Jesús y María, San Matías, a su Templo.

**MUY ILUSTRE, REAL E ILUSTRE
HERMANDAD DE NUESTRO PADRE
JESÚS DE LAS TRES CAÍDAS Y NUESTRA
SEÑORA DEL ROSARIO EN SUS
MISTERIOS DOLOROSOS**

Iglesia de Santo Domingo. Parroquia de Santa Escolástica (Dos Pasos).

AÑO DE FUNDACIÓN: 1927.

AUTORES DE LAS IMÁGENES: Nazareno anónima (s. XVII) y Virgen de Miguel Zúñiga (1985).

LUGARES RECOMENDADOS: Salida de la Iglesia de Santo Domingo, Plaza de Fortuny.

CURIOSIDADES: La Hermana Mayor Honoraria es la Marina Española.

HORARIO: Salida, 19.30 horas; Cruz en Carrera de la Virgen (palco de horas, inicio de Carrera Oficial), 20.30 horas; salida palco de horas, 21.15 horas; Cruz en Ángel Ganivet (Tribuna Oficial), 20.55 horas; salida de Ángel Ganivet (Tribuna Oficial), 21.45 horas; Cruz en plaza de las Pasiegas (Puerta Catedral), 21.50 horas; salida de la S.I. Catedral (fin de Carrera Oficial), 22.50 horas; regreso a su Templo (Cruz de Guía, 0.50 horas; Paso de Misterio, 01.30 horas de la madrugada; Paso de Palio, 02.15 horas de la madrugada).

ITINERARIO: Plaza de Santo Domingo, Padre Maestro Luis de Granada, Cuarto Real de Santo Domingo (19.50 horas), Cuesta de Aix, Ancha de la Virgen (20.05 horas), Carrera de la Virgen (paseo central), plaza del Campillo, plaza Mariana Pineda, Ángel Ganivet, Puerta Real de España, Mesones, Marqués de Gerona, plaza de las Pasiegas, S.I. Catedral, Cárcel Baja, Elvira (22.20 horas), plaza Nueva, Reyes Católicos, Sancti Spiritus, Pavaneras (23.40 horas), Santa Escolástica, plaza Fortuny, Carnicería, plaza de Santo Domingo, a su Templo.

REFORMAS DE ALBAÑILERÍA Y PINTURA EN GENERAL

J. Sánchez

603 94 64 13

¡¡Manos a la obra!!

Formalidad y buen precio.
Presupuesto sin compromiso.



Automoción ASN

TALLER de Mecánica y Electricidad del Automóvil

MECÁNICA Y ELECTRICIDAD	INYECCIÓN
ALINEACIÓN DE DIRECCIÓN	REACONDICIONAMIENTO
NEUMÁTICOS	ESCOBILLAS LIMPIAPARABRISAS
AIRE ACONDICIONADO	BATERÍAS
DIAGNOSIS DE VEHÍCULOS	REVISIÓN PRE I.T.V.
ABS	AIRBAG

Avda. Reyes Católicos, 15. 18194 CHURRIANA DE LA VEGA (Granada)
 ☎ 958 10 15 94 / 675 04 99 05 ✉ automocion.asn@gmail.com



CREAMOS EMOCIONES CON FLORES

ARTESANÍA FLORAL - PLANTAS - ARTÍCULOS DE REGALO
 RAMOS - CENTROS Y PLANTAS NATURALES

IMPARTIMOS TALLERES: CREACIÓN DE MINI JARDINES Y ACTIVIDADES CON NATURALEZA
 Y TALLERES PARA ADULTOS: CUIDADO DE PLANTAS
 COSMÉTICA NATURAL
 VELAS ARTESANALES Y MÁS...



6 3 0 8 2 0 3 3 9
 C / Juan de Echevarria 2, Granada.



FraMar TALLERES



C/ Dalí, 34. CHURRIANA DE LA VEGA (Granada)

SERVICIOS

**SERVICIO RÁPIDO - NEUMÁTICOS - AMORTIGUADORES
ITV y PRE ITV - ACEITES y FILTROS - ELECTRICIDAD
PASTILLAS DE FRENO**

958 96 13 35 - 625 52 40 43



aicoCONTIGO

Porque tu tranquilidad no debería ser negociable

HOGAR
Sentirse como en casa

SALUD
Cuida tu salud con nosotros

NEGOCIOS
No vuelvas a preocuparte por tu negocio

Contactanos:

Avda Dilar 26 18007 Granada
674 49 68 87

www.grupoaicogranada.com

GRUPO aico
Corredora de seguros



PIZZERIA EL ITALIANO

La esencia italiana

Pedido mínimo 8€
Alhendin-18€



PIZZERIA EL ITALIANO



EL ITALIANO_PIZZERIA

C/ España (Esq. Avda. Diputación) - ARMILLA

958 57 25 91 - 633 71 84 80

LUNES A DOMINGO DE 19:45 A 23:45

Ofertas Especiales

PARA RECOGER 2 MEDIANAS 12.50€ DE LUNES A JUEVES <small>FINES DE SEMANA, VÍSPERAS Y FESTIVOS +1€</small>	PARA RECOGER 2 GIGANTES 17.50€ DE LUNES A JUEVES <small>FINES DE SEMANA, VÍSPERAS Y FESTIVOS +1€</small>	PARA RECOGER 1 GIGANTE + 2 BEBIDAS 12.50€ DE LUNES A JUEVES
A DOMICILIO 2 MEDIANAS 13.90€ DE LUNES A JUEVES <small>FINES DE SEMANA, VÍSPERAS Y FESTIVOS +1€</small>	A DOMICILIO 2 GIGANTES 18.90€ DE LUNES A JUEVES <small>FINES DE SEMANA, VÍSPERAS Y FESTIVOS +1€</small>	DESCARGA NUESTRA CARTA 

Ofertas no válidas para pizzas especiales. Las medians de las ofertas no se hacen mitad y mitad. La empresa se reserva el derecho de suspender las promociones y ofertas cuando lo crea oportuno. Promociones y ofertas no acumulables.

Reglamento EU 1183/2011. Establecimiento con información en materia de alergias e intolerancias alimentarias. Solicite información a nuestro personal

HERMANDAD DE NUESTRO PADRE JESÚS NAZARENO Y MARÍA SANTÍSIMA DE LA MERCED

Monasterio de las MM. Carmelitas Descalzas (Dos Pasos).

AÑO DE FUNDACIÓN: 1981.

AUTORES DE LAS IMÁGENES: Nazareno de Antonio Barbero Gor (1982) y Virgen de la Escuela de Pedro de Mena (s. XVII).

LUGARES RECOMENDADOS: C/ Pavaneras, regreso a su Templo.

CURIOSIDADES: Recuperó en Granada una de las más clásicas advocaciones a la Pasión: "Jesús Nazareno".

HORARIO: Salida, 20.30 horas; Cruz en Carrera de la Virgen (palco de horas, inicio de Carrera Oficial), 21.40 horas; salida palco de horas, 22.15 horas; Cruz en Ángel Ganivet (Tribuna Oficial), 21.55 horas; salida de Ángel Ganivet (Tribuna Oficial), 22.35 horas; Cruz en plaza de las Pasiegas (Puerta Catedral), 22.40 horas; salida de la S.I. Catedral (fin de Carrera Oficial), 23.30 horas; regreso a su Templo (Cruz de Guía, 00.55 horas; Paso de Cristo, 01.10 horas de la madrugada; Paso de Palio, 01.20 horas de la madrugada).

ITINERARIO: Plaza San Juan de la Cruz, San Matías, plaza Mariana Pineda (20.50 horas), Enriqueta Lozano (21.15 horas), Ancha de la Virgen, Carrera de la Virgen (paseo central), plaza Bibataubín, plaza Mariana Pineda, Ángel Ganivet, Puerta Real de España, Mesones, Marqués de Gerona, plaza de las Pasiegas, S.I. Catedral, Cárcel Baja, San Jerónimo, plaza de la Romanilla (23.30 horas), Capuchinas, plaza de la Trinidad, Mesones, Puerta Real de España (00.10 horas), Reyes Católicos, plaza del Carmen, Mariana Pineda, Corral del Carbón (00.30 horas), placeta Tovar, plaza Poeta Luis Rosales, placeta de las Descalzas, plaza San Juan de la Cruz, a su Templo.



Tráenos
Tus deseos
Tus ilusiones
Tus gustos
Nosotros diseñamos
Para ti las soluciones
más novedosas en 3D
Creamos para tu
hogar el ambiente,
fidel reflejo de tu
personalidad.
A tu estilo.
Como tu quieres vivir.



En El Centro de LaZubia



Foto Real

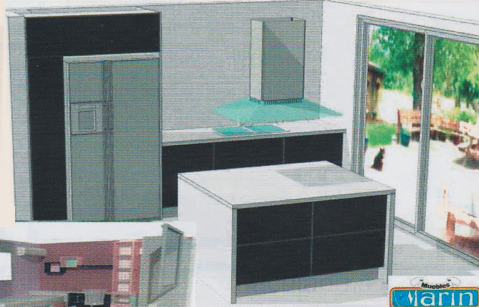

3D

www.marindiseño.es Tel. 958 590 061

DEPILACIÓN LÁSER SHR

Láser SHR INNOVA PRO

100% INDOLORO

- ✓ 100% indoloro
- ✓ Apto para todo tipo de pieles
- ✓ Seguro y eficaz
- ✓ Resultados visibles desde las primeras sesiones
- ✓ Tratamiento cómodo y rápido



PROMOCIÓN ESPECIAL

- Chica piernas, ingles y axilas 75 €
(Excluido Coste de la sesión)
- Chico: piernas completas y espalda o pecho 85 €
- Cuerpo completo CHICA: 95 €
- Chico Cuerpo completo: 119 €
(Excluido Coste de la sesión)

622 364 376 | @rociohuertaspmu

Reserva tu cita ahora



MICROPIGMENTACIÓN
DEPILACIÓN LÁSER
TRATAMIENTOS CORPORALES
TRATAMIENTOS FACIALES
LIFTING DE PESTAÑAS
LAMINADOS DE CEJAS
MASAJES

www.rhskinbodycare.com

622 36 43 76

Avda. Blas de Otero 2. Maracena, Granada.



GRUPO DE SERVICIOS

ASESORÍA INTEGRAL DE EMPRESAS

CONSULTORIO GRATUITO DESDE NUESTRA WEB:
www.g7servicios.com

SERVICIOS JURÍDICOS:

- Administraciones Públicas
- Civil - Familia
- Extranjería
- Mercantil - Sociedades
- Penal
- Reclamaciones de Seguros
- Tráfico - Accidentes
- Estudio gratuito impugnación
- Cláusulas Abusivas (Suelo)

SERVICIOS DE ASESORÍA:

- Análisis de Gestión
- Contable
- Laboral
- Tributario



e-correo: g7@g7servicios.com Tlf: - 958 891 160

Avda. Sierra Nevada 60, Local 2.
Cenes de la Vega, Granada.

HERMANDAD DE PENITENCIA DE NUESTRO PADRE JESÚS DEL AMOR Y LA ENTREGA Y MARÍA SANTÍSIMA DE LA CONCEPCIÓN

Monasterio de la Concepción, Albaicín (Dos Pasos).
AÑO DE FUNDACIÓN: 1977.
AUTORES DE LAS IMÁGENES: Miguel Zúñiga Navarro (1983) y Aurelio López Azaustre (1978).
LUGARES RECOMENDADOS: Salida del Monasterio de la Concepción, Carrera del Darro.
CURIOSIDADES: Es la única imagen de Cristo con la Cruz, vestida de blanco.

HORARIO: Salida, 15.45 horas; Cruz en Carrera de la Virgen (palquillo de horas, inicio Carrera Oficial), 18.55 horas; Cruz en Ángel Ganivet, 19.30 horas; salida Ángel Ganivet, 20.10 horas; Cruz en plaza de las Pasiegas (Puerta Catedral), 20.15 horas; salida de la S.I. Catedral (fin Carrera Oficial), 21.10 horas; regreso a su Templo (Cruz de Guía, 22.45 horas; Paso de Cristo 23.20 horas; Paso de Virgen, 23.59 horas).

ITINERARIO: Plaza de la Concepción, Portería de la Concepción, Concepción de Zafra, Carrera del Darro, plaza Santa Ana, plaza Nueva (17.05 horas), Reyes Católicos, Colcha, San Matías (17.35 horas), plaza Mariana Pineda, Enriqueta Lozano, Ancha de la Virgen, Carrera de la Virgen (lateral), Carrera de la Virgen (paseo central), plaza del Campillo, plaza Mariana Pineda, Ángel Ganivet, Puerta Real de España, Mesones, Marqués de Gerona, Plaza de las Pasiegas, S.I. Catedral, Cárcel Baja, Elvira (21.35 horas), plaza Nueva, plaza Santa Ana, Carrera del Darro, Concepción de Zafra, Portería de la Concepción, plaza de la Concepción, a su Templo (22.45 horas).

REAL COFRADÍA DE PENITENCIA Y HERMANDAD SALESIANA DEL SANTÍSIMO CRISTO DE LA REDENCIÓN Y MARÍA SANTÍSIMA DE LA SALUD

Iglesia de María Auxiliadora (PP. Salesianos), Zaidín (Dos Pasos).
AÑO DE FUNDACIÓN: 1984.
AUTOR DE LAS IMÁGENES: Antonio Díaz Fernández (1984 y 1986).
LUGARES RECOMENDADOS: Plaza del Campillo, regreso a su Templo.
CURIOSIDADES: La Hermandad, de estirpe Salesiana, se fundó con motivo del Año Santo de la Redención.

HORARIO: Salida, 16.45 horas; Cruz en Carrera de la Virgen (palquillo de horas, inicio Carrera Oficial), 19.30 horas; salida Ángel Ganivet, 20.50 horas; Cruz en plaza de las Pasiegas (Puerta Catedral), 21.00 horas; salida de la S.I. Catedral (fin Carrera Oficial), 21.50 horas; regreso a su Templo (Cruz de Guía, 01.45 horas de la madrugada; Paso de Cristo, 02.00 horas de la madrugada; Paso de Virgen, 02.15 horas de la madrugada).

ITINERARIO: Félix Rodríguez de la Fuente, Almuñécar, avenida de Cádiz, avenida de Dílar, Profesor Tierno Galván, Sos del Rey Católico, Poeta Manuel de Góngora, paseo de los Basilius, Puente Romano, plaza del Humilladero, Fuente de las Granadas, Carrera de la Virgen (paseo central), plaza Bibataubín, plaza del Campillo, plaza Mariana Pineda, Ángel Ganivet, Puerta Real de España, Mesones, Marqués de Gerona, plaza de las Pasiegas, S.I. Catedral, Puerta del Perdón, Cárcel Baja, San Jerónimo, plaza de la Romanilla, Capuchinas, plaza de la Trinidad (lateral derecho), Alhóndiga, Recogidas, San Antón, plaza Rotary (Palacio de Exposiciones y Congresos), Profesor Tierno Galván, avenida de Dílar, avenida de Cádiz, Almuñécar, Félix Rodríguez de la Fuente, a su Templo.

www.sanocenter.es



sano ALHENDIN

Entrenamos tu vida,
personalizamos tu experiencia

Bienestar en cada detalle
Equilibrio en cada sesión

Fuerza funcional
Entrenamientos funcionales de 45' que mejoran tu fuerza y resistencia.

Cardio
Sesiones aeróbicas exigentes, 45' de pura intensidad.

Pilates y yoga
Mejora tu postura, flexibilidad y fuerza.

Personal & Duo
Sesiones 100% adaptadas a tus objetivos y necesidades. Readaptación y rendimiento.

Abrimos de **LUNES A SÁBADOS** | **MATRÍCULA GRATUITA**



Escanea el QR
y prueba gratis

Carz. Bailén-Motril 45-43 (Alhendin) Granada

Contáctanos al
640 875 209

Síguenos en
@sano_alhendin

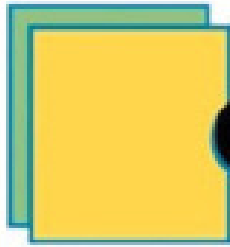

CATEDI



 Junta de Andalucía
 CENTRO
 CONCERTADO

UNIDAD DE ESTANCIA DIURNA PERSONAS MAYORES

Los mejores servicios al mejor precio

- Apertura de 9 a 17 hs. de Lunes a Viernes
- Atendemos 24 hs / 365 días
- Transporte adaptado a domicilio
- Fisioterapia / Terapia ocupacional
- Alimentación especializada - Dietas
- Teleasistencia GRATUITA
- Servicio de Bañeario
- Respiro familiar propio
- Zonas verdes / Salidas culturales / Excursiones

C/ Aricel, 54. ALBOLOTE (Granada) • www.catedi.es • Tif.: 958 46 57 82



Los fogones
de Robert

POLOS ASADOS Y COMIDAS PARA LLEVAR

686 350 335

CARNES Y OTRO PLATOS

	1/2	1		1/2	1
Pollo asado	5,50 €	9,50 €	Cachopo de ternera		8,00 €
Patatas fritas	2,50 €	4,00 €	Croquetas de pollo	4,50 €	7,50 €
Patatas a lo pobre		3,00 €	Berenjenas rellenas		3,00 €
Albóndigas en salsa de almendras	4,50 €		Habas con jamón		4,00 €
Albóndigas en salsa española	4,50 €		Pisto		3,00 €
Carne en salsa	4,50 €		Lasaña		3,00 €
Lomo al ajillo	4,50 €		Pasta del día		3,50 €
Pechugas en salsa de queso	4,50 €		Pescado del día		4,50 €
Pollo al curry con risotto	4,50 €		Wok		3,50 €
Pechugas de la abuela	4,50 €		Manitas de cerdo	4,50 €	
Solomillo Stragonoff	4,50 €		Secreto al vino tinto	4,50 €	

C/ Doctor Pareja Yébenes, 9. Local 2. Granada.

REAL, VENERABLE E ILUSTRE COFRADÍA DE NUESTRO PADRE JESÚS DEL PERDÓN Y MARÍA SANTÍSIMA DE LA AURORA DEL ALBAYZIN CORONADA

Iglesia María Santísima de la Aurora y San Miguel Bajo, Albaicín (Dos Pasos).

AÑO DE FUNDACIÓN: 1944.

AUTORES DE LAS IMÁGENES: Antonio Barbero Gor (1981), copia del original de Diego Siloé (s. XVI) y anónimo (s. XVIII).

LUGARES RECOMENDADOS: Plaza de San Gregorio, C/ San José Alta.

CURIOSIDADES: La Virgen luce un precioso Palio blanco.

HORARIO: Salida, 16.30 horas; Cruz en Carrera de la Virgen (palquillo de horas, inicio Carrera Oficial), 20.15 horas; Cruz en Ángel Ganivet, 21.05 horas; salida Ángel Ganivet, 22.15 horas; Cruz en plaza de las Pasiegas (Puerta Catedral), 21.50 horas; salida de la S.I. Catedral (fin Carrera Oficial), 23.00 horas; regreso a su Templo (Cruz de Guía, 01.00 horas de la madrugada; Paso de Cristo, 01.40 horas de la madrugada; Paso de Virgen, 02.35 horas de la madrugada).

ITINERARIO: Plaza de San Miguel Bajo, placeta de Cauchiles de San Miguel, San José Alta, Grifos de San José (17.15 horas), Cuesta de San Gregorio, plaza San Gregorio, San Juan de los Reyes (17.50 horas), Cárcel Alta, plaza Nueva (18.05 horas), Reyes Católicos, plaza Isabel la Católica, Pavaneras, Santa Escolástica, plaza de los Girones (19.00 horas), Ancha de Santo Domingo, plaza Santo Domingo (19.20 horas), Padre Maestro Luis de Granada, callejón de Santo Domingo, plaza de los Campos, Cuesta de Aixa, Ancha de la Virgen (19.55 horas), Carrera de la Virgen (lateral), Carrera de la Virgen (paseo central), plaza Bibataubín, plaza Mariana Pineda, Ángel Ganivet, Puerta Real de España (21.15 horas), Mesones, Marqués de Gerona, plaza de las Pasiegas, S.I. Catedral, Cárcel Baja, pasaje Diego de Siloé, Gran Vía, Reyes Católicos, plaza Nueva (23.10 horas), Cárcel Alta, San Juan de los Reyes, plaza San Gregorio, Cuesta de San Gregorio, Grifos de San José (23.50 horas), San José Alta, placeta de Cauchiles de San Miguel, plaza de San Miguel Bajo, a su Templo.

COFRADÍA DE NAZARENOS DE NUESTRO PADRE JESÚS DE LA PASIÓN Y MARÍA SANTÍSIMA DE LA ESTRELLA

Iglesia de San Cristóbal, Albaicín (Dos Pasos).

AÑO DE FUNDACION: 1979.

AUTOR DE LAS IMÁGENES: Antonio Dubé de Luque (1985 y 1980).

LUGARES RECOMENDADOS: Plaza del Salvador, Plaza Larga.

CURIOSIDADES: Singular belleza alcanza esta Cofradía por las cuevas del Albaicín.

HORARIO: Salida, 17.00 horas; Cruz en Carrera de la Virgen (palquillo de horas, inicio Carrera Oficial), 21.30 horas; Cruz en Ángel Ganivet, 22.10 horas; salida Ángel Ganivet, 22.50 horas; Cruz en plaza de las Pasiegas (Puerta Catedral), 23.00 horas; salida de la S.I. Catedral (fin Carrera Oficial), 23.50 horas; regreso a su Templo (Cruz de Guía, 03.00 horas de la madrugada; Paso de Cristo, 03.15 horas de la madrugada; Paso de Palio, 03.35 horas de la madrugada).

ITINERARIO: Plaza San Cristóbal, Larga de San Cristóbal, carretera de Murcia, Pagés, plaza del Salvador, Cuesta del Chapiz, paseo Padre Manjón, Carrera del Darro, plaza Santa Ana, plaza Nueva, Reyes Católicos, Colcha, Pavaneras, San Matías, plaza Mariana Pineda, Enriqueta Lozano, Ancha de la Virgen, Carrera de la Virgen (lateral), Carrera de la Virgen (paseo central), plaza Bibataubín, plaza del Campillo, plaza Mariana Pineda, Ángel Ganivet, Puerta Real de España, Mesones, Marqués de Gerona, plaza de las Pasiegas, S.I. Catedral, Cárcel Baja, Gran Vía, Cárcel Baja, Elvira, plaza del Triunfo, plaza de la Merced, Cuesta de la Alhacaba, plaza Larga (lateral izquierdo), Panaderos, Pagés, carretera de Murcia, Larga de San Cristóbal, plaza San Cristóbal, a su Templo.



¡HAZ REALIDAD TUS SUEÑOS CON ENZO TOUR VIAJES!

ESPECIALISTAS EN GRANDES VIAJES Y VIAJES DE NOVIOS.

DISEÑAMOS EXPERIENCIAS ÚNICAS PARA QUE VIVAS MOMENTOS INOLVIDABLES.

622 780 228

info@enzotourviajes.com

www.enzotourviajes.com

[f](#) [i](#) [m](#) @enzotourviajes



Inmobiliaria ANGOCHI, S.L.
ALQUILER DE APARTAMENTOS
AMUEBLADOS
GRANADA Y MÁLAGA

Avda. Divina Pastora, 9. Local 3. 18012 GRANADA
Tif.: 958 800 681
www.angochi.com



Apoya el comercio local, todo lo que necesitas ahora más cerca de tí.

Raquel Pérez Alcántara
 Agente de Seguros Exclusivo
 Occident GCO, S.A.U. de Seguros y Reaseguros
 Núm. reg. CO46874683921T

958 413 258 - 623 217 254
raquel.perez@occident.com



C/ Pablo Neruda 2, Local 2. 18200 Maracena, Granada.



Venta y Reparaciones
Mantenimiento de empresas
Telefonía y Ordenadores

Ya puede visitarnos en nuestras nuevas instalaciones.

informatica@quansol.es

858 99 17 28

C/ Palencia 12, Local 4. Granada.



SERVICIO TÉCNICO PROPIO
AQUÍ ENCONTRARÁ SU ORDENADOR A MEDIDA

VENGA Y CONSÚLTENOS
 C/ MISERICORDIA 9, BAJO DERECHA.
 18002 GRANADA.

958 200 375
616 422 958

**PONTIFICIA Y REAL HERMANDAD
SACRAMENTAL DEL SEÑOR SAN JOSÉ
Y ÁNIMAS Y COFRADÍA DEL SANTÍSIMO
CRISTO DE LA MISERICORDIA
(DEL SILENCIO)**

Iglesia Parroquial de San José. Salida de la Iglesia Parroquial de San Pedro y San Pablo, Albaicín (Un Paso).

AÑO DE FUNDACIÓN: 1924.

AUTOR DE LAS IMÁGENES: Antonio Barbero Gor (1975), copia del original de José de Mora (1695).

LUGARES RECOMENDADOS: Carrera del Darro, regreso.

CURIOSIDADES: Su Estación se hace en silencio y apagado el alumbrado público.

HORARIO: Salida, 00.00 horas; Cruz en Carrera de la Virgen (palquillo de horas, inicio Carrera Oficial), 02.15 horas de la madrugada; salida Ángel Ganivet, 03.15 horas de la madrugada; Cruz en plaza de las Pasiegas (Puerta Catedral), 04.00 horas de la madrugada; entrada del paso del Santísimo Cristo de la Misericordia en la S.I. Catedral, 04.20 horas de la madrugada.

ITINERARIO: Iglesia parroquial de San Pedro y San Pablo, Carrera del Darro, plaza Santa Ana, plaza Nueva, Reyes Católicos, Colcha, Pavaneras, San Matías, plaza Mariana Pineda, plaza del Campillo Bajo, plaza Bibataubín, Carrera de la Virgen (lateral), Carrera de la Virgen (paseo central), plaza Bibataubín, plaza Mariana Pineda, Ángel Ganivet, Puerta Real de España, Mesones, Marqués de Gerona, plaza de las Pasiegas, S.I. Catedral (final de la Estación de Penitencia).

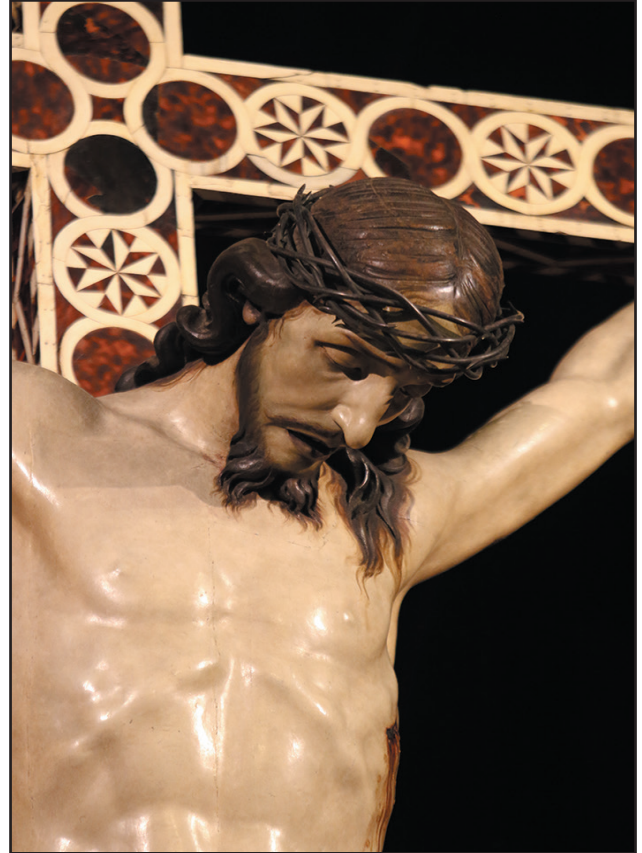

CAROLINA LEMOS
CLÍNICA LÁSER
& BODY CONTOURING

LASER INNOVA SHR

carolinalemoslaser

AL TRAER ESTE ANUNCIO LE REGALAMOS UNA ZONA MINI A ELEGIR.

<p>ZONA MINI</p> <ul style="list-style-type: none"> Axilas Patillas Barbilla 	<p>ZONA PEQUEÑA</p> <ul style="list-style-type: none"> Labio superior Línea alba Areola Manos/pies
--	---

<p>ZONA MEDIANA</p> <ul style="list-style-type: none"> Pubis completo Glúteos 1/2 piernas 	<p>ZONA GRANDE</p> <ul style="list-style-type: none"> Lumbar/dorsal 1/2 brazo Abdomen
---	---

100%

100%

INDOLORA

REAL

PARA TODO TIPO DE VELLO Y PIEL

50%

DESCUENTO

PACK

Piernas completas + ingles + axilas + pies	100€
1/2piernas + ingles + axilas + pies	70€
Pecho completo o espalda + hombros	70€
Parte superior hombre	140€
Cuerpo completo hombres	180€

BONOS PERSONALIZADOS
3 SESIONES

20%

C/ Trucha, 12 Las Torres (La Chana) Granada

611 993 653

Reparación de Móviles y Tablets • Reparación de ordenadores • Reparación de patinetes
Ordenadores gaming a medida • TPV a medida • Cámaras de seguridad
Instalación de redes

Rynder Tec

SOLUCIONES INFORMÁTICAS Y MANTENIMIENTO DE EMPRESAS Y PARTICULARES

DISTRIBUIDOR OFICIAL

MASMOVIL **pepephone** **simyo** **Jazztel** **DIGI**

958 99 97 33 - 744 72 78 90

www.ryndertec.es

Paseo de Colón 40, Local 4. Albolote, Granada.

Calle Luis Buñuel S/N Parcela 24 (Estamos dentro de CARREFOUR del Parque Comercial GRANAITA).



TALLER de Infantil y juvenil

Del color al volumen, de la historia a la técnica. Explora el arte y aprende creando.
Clases de dibujo, pintura y otras técnicas artísticas para niños.

A partir de 4 años

+ info: 657 536 598



Zona: Barrio de la Cruz/Alboyda
Cercano a la Cámara de Comercio

AR TE

**COFRADÍA DEL
SEÑOR DE LA HUMILDAD,
SOLEDAD DE NUESTRA SEÑORA
Y DULCE NOMBRE DE JESÚS**

Iglesia de Santo Domingo. Parroquia de Santa Escolástica
(sólo el Paso de la Soledad de Nuestra Señora).

AÑO DE FUNDACIÓN: 1926.

AUTOR DE LAS IMÁGENES: Manuel González (s. XIX).

LUGARES RECOMENDADOS: Salida de la Iglesia de Santo Domingo,
Campo del Príncipe.

CURIOSIDADES: En 1946, sacó esta Hermandad una
Virgen Dolorosa bajo Palio.

HORARIO E ITINERARIO: Salida (13.15 horas), plaza Santo Domingo, Carnicería, plaza del Realejo, Santiago (14.30 horas), Jarrería, Molinos, Misericordia Coronada, Campo del Príncipe (paseo central), monumento al Cristo de los Favores (14.50 horas), Campo del Príncipe (lateral), Misericordia Coronada, Molinos (15.30 horas), plaza del Realejo, Carnicería, plaza Santo Domingo, a su Templo (16.00 horas).

**FERVOROSA COFRADÍA DE PENITENCIA
DEL SANTÍSIMO CRISTO DE LA BUENA
MUERTE Y NUESTRA SEÑORA
DEL AMOR Y DEL TRABAJO
(FERROVIARIOS)**

Iglesia Parroquial de San Juan de Letrán (Dos Pasos).

AÑO DE FUNDACIÓN: 1953.

AUTORES DE LAS IMÁGENES: Antonio Díaz Fernández (1989) y
Escuela de Mora (s. XVII) respectivamente.

LUGARES RECOMENDADOS: Salida, paso ante la Basílica de
San Juan de Dios.

CURIOSIDADES: Fue fundada esta Cofradía por operarios del ferrocarril.

HORARIO: Salida, 15.45 horas; Cruz en Carrera de la Virgen (palquillo de horas, inicio Carrera Oficial), 19.50 horas; Cruz en plaza de las Pasiegas (Puerta Catedral), 21.20 horas; salida de la S.I. Catedral (fin Carrera Oficial), 22.00 horas; regreso a su Templo (Cruz de Guía, 00.05 horas; Paso de Cristo, 00.15 horas; Paso de Virgen, 00.30 horas).

ITINERARIO: Avenida de la Constitución, Estación en San Juan de Dios (17.00 horas), San Jerónimo, plaza de la Universidad, Escuelas, Málaga (17.45 horas), Fábrica Vieja, plaza de la Trinidad, Alhóndiga, San Antón (19.00 horas), Puente de Castañeda, Acera del Darro, Puente de la Virgen, Carrera de la Virgen (lateral), Carrera de la Virgen (paseo central, 19.50 horas), plaza Bibataubín, plaza del Campillo, plaza Mariana Pineda, Ángel Ganivet (20.30 horas), Puerta Real de España, Mesones, Marqués de Gerona, plaza de las Pasiegas, S.I. Catedral, Puerta del Perdón (21.30 horas), San Jerónimo, San Juan de Dios (22.15 horas), avenida de la Constitución, a su Templo (00.05 horas).



NATURPREZA
JARDINERÍA

**DESBROCES · PODA
MANTENIMIENTO DE JARDINES
PODA EN ALTURA · RIEGOS
TRATAMIENTOS FITOSANITARIOS
CÉSPED ARTIFICIAL/NATURAL
LIMPIEZA DE FINCAS**



643 798 706



@jardineria_naturpreza



naturpreza@gmail.com





CAMPERIZACIÓN
TRANSFORMACIÓN
HOMOLOGACIÓN

DE TODO TIPO DE VEHÍCULOS



672 73 43 78

grupobarrionuevo@gmail.com

Truck Caravan
creación y diseño
.es

www.truckcaravan.es

FERRETERÍA CHURRIANA "SUR" BRICO "SUR"



**LAS 1^{as} MARCAS A
LOS MEJORES PRECIOS
DE GRANADA**

**FERRETERÍA • FONTANERÍA
ELECTRICIDAD • PINTURA
JARDÍN • BRICOLAJE**



**C/ San Ramón, 103. Bajo
CHURRIANA DE LA VEGA (Granada). A 100 metros de la gasolinera
Tif./Fax: 958 57 37 50 • ferreteria_sur@hotmail.com**



**PONTIFICIA, REAL, MUY ILUSTRE
HERMANDAD ESCOLAPIA Y COFRADÍA DE
NAZARENOS DEL SANTÍSIMO CRISTO DE
LA EXPIRACIÓN, MARÍA SANTÍSIMA DEL
MAYOR DOLOR Y SAN JOSÉ DE CALASANZ**

Iglesia Parroquial de San José de Calasanz (Dos Pasos).
AÑO DE FUNDACIÓN: 1935.
AUTORES DE LAS IMÁGENES: Domingo Sánchez Mesa (1935)
y Luis Álvarez Duarte (2000).
LUGARES RECOMENDADOS: Puente Romano del Genil,
Carrera de la Virgen.
CURIOSIDADES: La Virgen obra de Luis Álvarez Duarte,
peregrinó a Roma en el año 2000.

HORARIO: Salida, 18.20 horas; Cruz en Carrera de la Virgen (palquillo de horas, inicio Carrera Oficial), 19.15 horas; Cruz en plaza de las Pasiegas (Puerta Catedral), 20.40 horas; salida de la S.I. Catedral (fin Carrera Oficial), 21.25 horas; regreso a su Templo (Cruz de Guía, 00.40 horas; Paso de Cristo, 01.00 horas de la madrugada; Paso de Virgen, 01.20 horas de la madrugada).

ITINERARIO: Paseo de los Basílios, Puente Romano, plaza del Humilladero, Carrera de la Virgen (paseo central), plaza Bibatabuín, plaza del Campillo, plaza Mariana Pineda, Ángel Ganivet (19.55 horas), Puerta Real de España, Mesones, Marqués de Gerona, plaza de las Pasiegas, S.I. Catedral, Puerta del Perdón (20.50 horas), San Jerónimo, plaza de la Romanilla (21.40 horas), Capuchinas, plaza de la Trinidad (lateral peatonal, 21.55 horas), Alhóndiga, Recogidas, San Antón, Puente de Castañeda (23.00 horas), Carrera de la Virgen (paseo central), plaza del Humilladero, Puente Romano (00.10 horas), paseo de los Basílios, a su Templo (00.40 horas).



OÍR BIEN ES VIVIR MEJOR

Vuelva a disfrutar del placer de una buena conversación

**CENTRO AUDITIVO
MÉNDEZ NÚÑEZ
en GRANADA**

*C/ Méndez Núñez 10
(A pocos metros del
Hipercor)*

- ✓ PRUEBAS AUDITIVAS GRATUITAS
- ✓ LIMPIEZA Y MANTENIMIENTO DE AUDÍFONOS

- ✓ PRUEBA DE AUDÍFONOS GRATIS
- ✓ REPARACIÓN DE AUDÍFONOS DE TODAS LAS MARCAS

RESERVE SU CITA EN 621 40 23 47

Wilmer Cedeño Figueroa
Audiólogo Protésico

BENJI

Tattoo & Piercing

667 74 81 47

📱 [benji.tattoo.body.piercing](https://www.instagram.com/benji.tattoo.body.piercing)

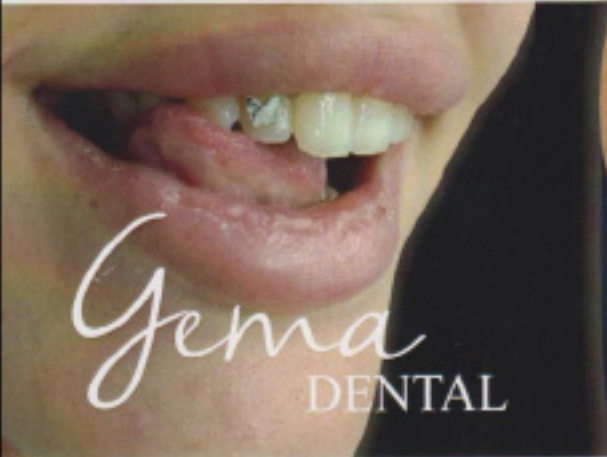

Gema
DENTAL

Tattoo

TATTOO - PIERCING - MICRODERMAL - GEMA DENTAL

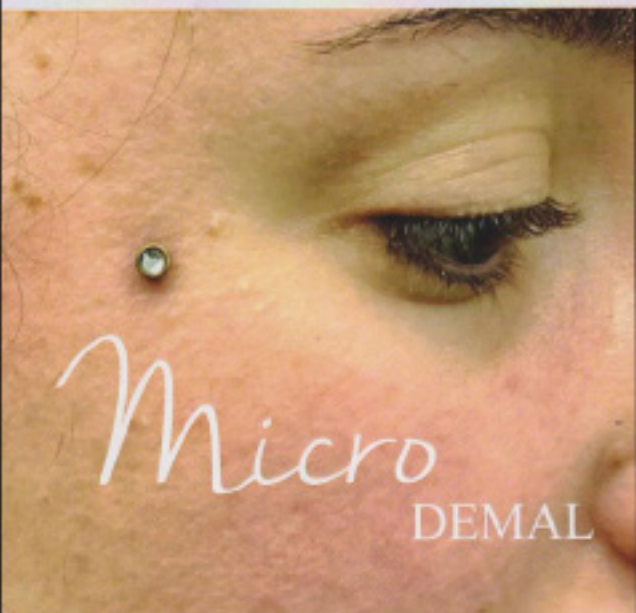

Micro
DEMAL

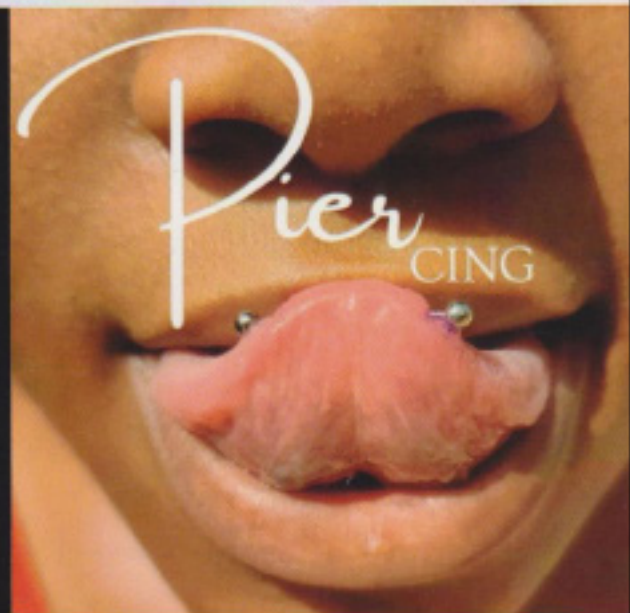

Pier
CING

VENERABLE, MUY ANTIGUA E ILUSTRE HERMANDAD
SACRAMENTAL DE NUESTRA SEÑORA DE LA PAZ
Y COFRADÍA DE PENITENCIA
DEL SANTÍSIMO CRISTO DE LOS FAVORES Y
MARÍA SANTÍSIMA DE LA MISERICORDIA

Iglesia Parroquial de San Cecilio (Dos Pasos).

AÑO DE FUNDACIÓN: 1928.

AUTORES DE LAS IMÁGENES: Cristo atribuido a Pablo de Rojas (finales s. XVI) y Virgen de Francisco Morales (1896).

LUGARES RECOMENDADOS: Campo del Príncipe, Cuesta de San Cecilio.

CURIOSIDADES: La Cofradía recoge la tradicional devoción al Cristo de los Favores de piedra (Campo del Príncipe).

HORARIO: Salida, 18.45 horas; Cruz en Carrera de la Virgen (palco de horas, inicio de Carrera Oficial), 20.25 horas; Cruz en plaza de las Pasiegas (Puerta Catedral), 22.15 horas; salida de la S.I. Catedral (fin de Carrera Oficial), 23.05 horas; regreso a su Templo (Cruz de Guía, 00.20 horas; Paso de Cristo, 00.35 horas; Paso de Palio, 01.10 horas de la madrugada).

ITINERARIO: Placeta Santísimo Cristo de los Favores, Cuesta de San Cecilio, Campo del Príncipe, Misericordia Coronada, Molinos, plaza del Realejo, plaza Fortuny, Portería de Santo Domingo, plaza Santo Domingo, Padre Maestro Luis de Granada, callejón de Santo Domingo, plaza de los Campos, Cuesta de Aixa, Cuarto Real de Santo Domingo, Ancha de la Virgen, Carrera de la Virgen (lateral), Carrera de la Virgen (paseo central), plaza Bibataubín, plaza del Campillo, plaza Mariana Pineda, Ángel Ganivet, Puerta Real de España, Mesones, Marqués de Gerona, plaza de las Pasiegas, S.I. Catedral, Cárcel Baja, pasaje Diego de Siloé, Gran Vía de Colón, plaza Isabel la Católica, Padre Suárez, Pavaneras, Santa Escolástica, plaza Fortuny, plaza del Realejo, Santiago, Jarrería, Molinos, Huete, Campo del Príncipe, Cuesta de San Cecilio, placeta Santísimo Cristo de los Favores, a su Templo.



📞 647 684 238

✉️ luismadelpaso@hotmail.com

📍 C/ Abencerrajes nº44 local 7 18007 | Granada

www.mundiaquariumcenter.com
¡Visita nuestra tienda online!
 Todos nuestros productos listos para ser enviados a tu domicilio

TIENDA ONLINE
 haz tu pedido 24 h/365 días

- Acuarios y mesas
- Alimentación
- Plantas
- y mucho más...

MUNDIAQUARIUM CENTER
 más de 600 m2 especializados en mascotas acuáticas

Pol. Tec. Zarate, C/ Extremadura Parc. 32
 18210 Peligros - Granada. Tf: 958-402512
 @mundiaquariumcenter_ 628305603

RESTAURANTE PIZZERIA ROMANA

RESERVAS : 958 27 73 85
 C/. Concha Piquer, 83 (Esquina Ctra. Antigua de Málaga)
 18015 LA CHANA (Granada)
 CERRAMOS LOS LUNES Y MARTES TODO EL DÍA (excepto festivos)
www.pizzeriaromana.es

**PONTIFICIA, REAL E ILUSTRE
HERMANDAD DEL SANTO SEPULCRO
Y NUESTRA SEÑORA DE
LA SOLEDAD DEL CALVARIO**

Iglesia Parroquial de San Gil y Santa Ana (Dos Pasos).
AÑO DE FUNDACIÓN: 1924.
AUTORES DE LAS IMÁGENES: Anónimo (s. XVII) y José de Mora (s. XVII).
LUGARES RECOMENDADOS: Plaza Nueva, Reyes Católicos.
CURIOSIDADES: Acompañan a la urna de Jesús los Caballeros del Santo Sepulcro.

HORARIO: Salida, 20.00 horas; Cruz en Carrera de la Virgen (palco de horas, inicio de Carrera Oficial), 21.30 horas; Cruz en plaza de las Pasiegas (Puerta Catedral), 23.00 horas; salida de la S.I. Catedral (fin de Carrera Oficial), 23.35 horas; regreso a su Templo (Cruz de Guía, 00.15 horas).

ITINERARIO: Plaza de Santa Ana, plaza Nueva, Reyes Católicos, Colcha, San Matías, plaza Mariana Pineda (20.45 horas), Enriqueta Lozano, Ancha de la Virgen, Carrera de la Virgen (paseo central), plaza Bibataubín, plaza del Campillo, plaza Mariana Pineda, Ángel Ganivet, Puerta Real de España, Mesones, Marqués de Gerona, plaza de las Pasiegas, S.I. Catedral, Cárcel Baja, Gran Vía de Colón, Reyes Católicos, plaza Nueva, plaza de Santa Ana, a su Templo.

**MUY ANTIGUA Y REAL HERMANDAD DE
NUESTRA SEÑORA DE LA SOLEDAD
CORONADA Y DESCENDIMIENTO DEL
SEÑOR**

Monasterio de San Jerónimo (Dos Pasos).
AÑO DE FUNDACIÓN: 1925.
AUTORES DE LAS IMÁGENES: Anónimo (s. XVI) y Escuela de Pedro de Mena (s. XVII).
LUGARES RECOMENDADOS: Cárcel Baja, entrada Templo.
CURIOSIDADES: Es característica de esta Hermandad, la presencia de las "Chías".

HORARIO: Salida, 18.15 horas; Cruz en Carrera de la Virgen (palco de horas, inicio de Carrera Oficial), 22.05 horas; salida palco de horas, 22.35 horas; Cruz en plaza de las Pasiegas (Puerta Catedral), 23.25 horas; salida de la S.I. Catedral (fin de Carrera Oficial), 00.10 horas; regreso a su Templo (Cruz de Guía, 00.45 horas; Paso de Misterio, 01.05 horas de la madrugada; Paso de Virgen, 01.15 horas de la madrugada).

ITINERARIO: Rector López Argüeta, San Juan de Dios, San Jerónimo, plaza de la Universidad (19.15 horas), Escuelas, Málaga, Fábrica Vieja, plaza de la Trinidad (20.15 horas), Alhóndiga, Recogidas, San Antón (20.55 horas), Verónica de la Virgen, Acera del Darro, Puente de la Virgen, Carrera de la Virgen (paseo central), plaza Bibataubín, plaza del Campillo, plaza Mariana Pineda, Ángel Ganivet, Puerta Real de España, Mesones, Marqués de Gerona, plaza de las Pasiegas, S.I. Catedral, Cárcel Baja, San Jerónimo, plaza de la Universidad (00.10 horas), San Juan de Dios, Rector López Argüeta, a su Templo.



NUESTROS SERVICIOS:

Maquillaje social
Maquillaje de novia
Uñas:

Soft gel - Semipermanente - Semipermanente conrefuerzo de gel - Uñas de gel
Laminado de cejas
Lifting de pestañas
Limpiezas y Tratamientos faciales
Masaje relajante corporal

C/ Párroco Segura 6.
Albolote Granada

V VITALITY
WELLNESS, BODY AND MIND

Entrenamiento Funcional

- Acondicionamiento Individual
- Evaluación de Estado Físico
- Apoyo Motivacional
- Grupos Reducidos
- Entrenamiento Personal / Pareja
- Fisioterapia y Nutrición

Despierta tu potencial

Infórmate
722 498 748

Plazas limitadas

Llama ahora y agenda tu clase de prueba

vitalitywellnesspro
 vitalitywellness
 info@vitalitywellness.es
 Avda. Federico García Lorca Edif. TARSIA / Granada

HERBOLARIO BALEARES

PLANTAS MEDICINALES
COSMÉTICA NATURAL
COMPLEMENTOS ALIMENTICIOS

Consúltenos

638 27 01 57

C/ Doña Rosita 13. Zaidín, Granada.



MUY ANTIGUA HERMANDAD SACRAMENTAL DE LA SANTÍSIMA TRINIDAD Y NOMBRE DE JESÚS Y REAL E ILUSTRE COFRADÍA DE PENITENCIA DE NUESTRA SEÑORA DE LAS ANGUSTIAS CORONADA DE SANTA MARÍA DE LA ALHAMBRA

Iglesia de Santa María de la Alhambra (Un Paso).

AÑO DE FUNDACIÓN: 1928.

AUTOR DE LA IMAGEN: Torcuato Ruíz del Peral (1750).

LUGARES RECOMENDADOS: Puerta de la Justicia, regreso a su Templo.

CURIOSIDADES: La imagen de las Angustias de la Alhambra fue coronada canónicamente en el año 2000.

HORARIO: Salida, 17.00 horas; Cruz en Carrera de la Virgen (palco de horas, inicio de Carrera Oficial), 20.55 horas; Cruz en plaza de las Pasiegas (Puerta Catedral), 22.20 horas; salida S.I. Catedral, 23.00 horas; regreso a su Templo (Cruz de Guía, 01.05 horas de la madrugada; Paso, 01.30 horas de la madrugada).

ITINERARIO: Real de la Alhambra, Puerta del Vino, Puerta de la Justicia (17.35 horas), paseo Central de Coches, Puerta de las Granadas, Cuesta de Gómez, plaza Nueva (19.00 horas), Reyes Católicos, plaza Isabel la Católica, Reyes Católicos, Puerta Real de España, Recogidas, San Antón, Verónica de la Virgen, Acera del Darro, Puente de la Virgen, Carrera de la Virgen (lateral), Carrera de la Virgen (paseo central), plaza Bibataubín, plaza Mariana Pineda, Ángel Ganivet, Puerta Real de España, Mesones, Marqués de Gerona, plaza de las Pasiegas, S.I. Catedral, Cárcel Baja, Gran Vía de Colón, plaza Isabel la Católica, Reyes Católicos, plaza Nueva, Cuesta de Gómez, Puerta de las Granadas, paseo Central de Coches, Puerta de la Justicia (00.30 horas), Puerta del Vino, Real de la Alhambra, a su Templo.



C/ Médico Antonio Alonso, 22
18194 CHURRIANA DE LA VEGA (Granada)
Tlfs.: 633 877 181 y 622 922 617
granasolrenovables@gmail.com

www.granasolrenovables.com

Porque todas las fotovoltaicas no son iguales,
llama a Granasol Renovables
y ahorra hasta el 100%
en tu factura de la luz.

24
MESES
SIN
INTERESES
FINANCIACIÓN

HASTA 120
MESES DE
FINANCIACIÓN



Fotovoltaica

Gracias a nuestras instalaciones solares fotovoltaicas puedes producir tu propia electricidad y ser autosuficiente sin depender de las grandes energéticas.

Aerotérmica

Gracias a nuestros sistemas de aerotermia puedes tener agua caliente y calefacción aprovechando la energía del aire de una forma más económica y eficiente en cualquier punto de tu ciudad.



Plan Renove de Ventanas S,L

Empresa pionera en el cambio de
ventanas térmicas



ALUMINIO Y PVC



SIN OBRA

NUNCA FUE TAN **FÁCIL**
RENOVAR SUS VENTANAS



Nuestros productos:

- Carpintería de aluminio y PVC
- Puertas automáticas
- Toldos y carpas
- Techos móviles
- Cubiertas
- Cortinas de cristal
- Pérgolas Bioclimáticas
- Puertas rápidas de Cristal
- Acero inoxidable



Tlf: 953 58 70 81



www.planrenovedeventanassl.es

COFRADÍA DEL SEÑOR DE LA HUMILDAD, SOLEDAD DE NUESTRA SEÑORA Y DULCE NOMBRE DE JESÚS (PROCESIÓN DE LOS "FACUNDILLOS")

Iglesia de Santo Domingo. Parroquia de Santa Escolástica (sólo el Paso del Dulce Nombre de Jesús).
(Organizada por la Rama Infantil y Juvenil de la Cofradía).
AÑO DE FUNDACIÓN: 1926.
AUTORES DE LAS IMÁGENES: Anónimo (1689) y Manuel González (s. XVIII-XIX). Dulce Nombre (s. XVIII).
LUGARES RECOMENDADOS: Salida, Plaza de las Pasiegas.
CURIOSIDADES: En 1946, sacó esta Hermandad una Virgen Dolorosa bajo Palio.

HORARIO E ITINERARIO: Salida, 10.30 horas; plaza de Santo Domingo, Padre Maestro Luis de Granada, callejón de Santo Domingo, plaza de los Campos, Cuesta de Aixa, Ancha de la Virgen, Carrera de la Virgen (paseo central, 11.10 horas), plaza del Campillo, plaza Mariana Pineda, Ángel Ganivet (Tribuna Oficial, 11.40 horas), Puerta Real de España, Mesones, Marqués de Gerona, plaza de las Pasiegas, S.I. Catedral (12.20 horas), Cárcel Baja, pasaje Diego de Siloé, Gran Vía de Colón, Almireceros, Joaquín Costa, Reyes Católicos, Colcha (14.10 horas), Pavaneras, Santa Escolástica, plaza de los Girones, Ancha de Santo Domingo, plaza de Santo Domingo, a su Templo (14.40 horas).

VENERABLE HERMANDAD DE NUESTRO SEÑOR DE LA RESURRECCIÓN Y SANTA MARÍA DEL TRIUNFO

Iglesia Parroquial de San Miguel Arcángel, Zaidín-Vergeles (Dos Pasos).
AÑO DE FUNDACIÓN: 1985.
AUTOR DE LAS IMÁGENES: Miguel Zúñiga Navarro (1986 y 1988) respectivamente.
LUGARES RECOMENDADOS: Paseo ante la Basílica de las Angustias, Puente Romano.
CURIOSIDADES: Sus camareras lucen mantillas de color blanco.

HORARIO: Salida, 11.00 horas; Cruz en Carrera de la Virgen (palquillo de horas, inicio Carrera Oficial), 12.30 horas; Cruz en Ángel Ganivet, 13.15 horas; salida de Ángel Ganivet, 13.45 horas; Cruz en plaza de las Pasiegas (Puerta Catedral), 14.00 horas; salida de la S.I. Catedral (fin Carrera Oficial), 14.30 horas; regreso a su Templo (Cruz de Guía, 17.30 horas; Paso de Cristo, 17.50 horas; Paso de Virgen, 18.15 horas).

ITINERARIO: Andrés Segovia, Poeta Manuel de Góngora, Puente Romano (12.05 horas), plaza del Humilladero, Carrera de la Virgen (paseo central, 12.30 horas), plaza del Campillo, plaza Mariana Pineda, Ángel Ganivet, Puerta Real de España, Mesones, Marqués de Gerona, plaza de las Pasiegas, S.I. Catedral, Cárcel Baja, San Jerónimo, plaza de la Romanilla, Capuchinas, plaza de la Trinidad (lateral peatonal), Alhóndiga, Recogidas, San Antón, Puente de Castañeda, Acera del Darro, Carrera de la Virgen (paseo central), plaza del Humilladero, Puente Romano (16.25 horas), Poeta Manuel de Góngora, Bruselas, Ilbiris (17.10 horas), Virgen de Loreto, Primavera, a su Templo (17.30 horas).



Suministros CALSE

LE OFRECEMOS

Cualquier
Servicio o Material
relacionado
con suministros
para instalaciones de:

TODAS LAS MARCAS

C/ José Manuel Jiménez Díez, 8
Tífs.: 958 818 144 - 958 818 126
18007 GRANADA
suministroscale@gmail.com



- **FONTANERÍA**
(acumuladores, tubos, piezas, accesorios, etc...)
- **CALEFACCIÓN**
(calderas, radiadores, piezas, biomasa, etc...)
- **AIRE ACONDICIONADO**
(equipos y complementos)
- **SANITARIOS**
(griferías, baños, accesorios, etc...)
- **PISCINAS**
(filtros, bombas, cloro, sal, etc...)
- **TRATAMIENTO DE AGUAS**
(descalcificadores, osmosis, purificadores, etc...)
- **ENERGÍA SOLAR**
(placas, sistema de termosifón, forzados, etc...)



Angela Ocaña
ESTÉTICA & LÁSER

angela@esteticalaser.es
www.esteticalaser.es

958 03 26 10
605 60 50 52

C/ Roma, N°1 Local 1A Zaidín (GRANADA) - 18007

958 077 298

Avda. de Italia 8, Bajo. Granada.



peluquería carlos gonzález_gpx
Peluquería Carlos González

CARLOS GONZALEZ
EL LUGAR UERTIA

CAFÉ DE ESPECIALIDAD Y SABORES DE GRANADA
PANES ARTESANOS, MERMELADAS, AOVE Y CHOCOLATES
¡CALIDAD GOURMET 100% GRANADA!

SPECIALTY COFFEE & GRANADA FLAVORS
ARTISAN BREADS, JAM, EVOO, AND CHOCOLATES
100% GRANADA GOURMET QUALITY



DISPONEMOS DE CAFÉ A GRANEL (SI TRAE SU PROPIO ENVASE UN 20% DE DESCUENTO).
EL PRIMER ENVASE PARA EL CAFE LO REGALAMOS NOSOTROS.
A PARTIR DEL PRÓXIMO MES DE ENERO DISPONDREMOS DE PÁGINA WEB PARA SERVIR.
CAFÉ Y MÁS PRODUCTOS A NIVEL NACIONAL.

wabiyuspecialitycoffee

C/ Casillas del Prats, 12. Granada.

629 96 02 00



COFRADÍA DEL SANTÍSIMO CRISTO RESUCITADO Y NUESTRA SEÑORA DE LA ALEGRÍA

Iglesia Parroquial de Regina Mundi.
Salida de la Iglesia Parroquial del Sagrario (Un Paso).
AÑO DE FUNDACIÓN: 1985.
AUTOR DE LAS IMÁGENES: Antonio Barbero Gor (1987 y 1992)
respectivamente.
LUGARES RECOMENDADOS: Plaza Alonso Cano.
CURIOSIDADES: Niños tocando campanillas acompañan
esta procesión.

HORARIO: Salida, 11.10 horas; Cruz en Carrera de la Virgen (palquillo de horas, inicio Carrera Oficial), 13.00 horas; salida palquillo de horas, 13.25 horas; Cruz en Ángel Ganivet, 13.25 horas; salida Ángel Ganivet, 13.55 horas; Cruz en plaza de las Pasiegas (Puerta Catedral), 14.20 horas; salida de plaza de las Pasiegas, 14.45 horas; Cruz en Puerta de la Encarnación, 14.50 horas; salida de la Santa Iglesia Catedral por Puerta de la Encarnación (fin Carrera Oficial), 15.00 horas; regreso a su Templo (Cruz de Guía, 15.05 horas; Paso de Misterio, 15.20 horas).

ITINERARIO: Plaza Alonso Cano (11.10 horas), plaza de las Pasiegas, Marqués de Gerona, Mesones, Jáudenes, Alhóndiga (11.40 horas), Recogidas, San Antón (12.00 horas), Verónica de la Virgen (12.30 horas), Acera del Darro, Puente de la Virgen (12.55 horas), Carrera de la Virgen (lateral), Carrera de la Virgen (paseo central, 13.00 horas), plaza del Campillo, plaza Mariana Pineda, Ángel Ganivet, Puerta Real de España, Mesones, Marqués de Gerona, plaza de las Pasiegas, S.I. Catedral, salida por Puerta de la Encarnación, plaza Alonso Cano (15.05 horas), a su Templo de la iglesia del Sagrario.



auto dico
EL TALLER DE SU AUTOMÓVIL

ESPECIAL itv

DESCUBRE LA DESCARBONIZACIÓN DE MOTORES
**¡SE ACABARON
LOS MALOS HUMOS!**

95'95€

PRECIOS IMBATIBLES

Limpieza de Inyectores
(gasolina y diésel)
15'95€

Baterías + mano
de obra
49'95€

Neumáticos **59'95€**

Incluyen: montaje, equilibrado, válvulas, acotada IVA. **PRECIO FINAL**

**GRANDES
OFERTAS EN**

**CAMBIO DE ACEITE
EMBRAGUES Y
KITS DE
DISTRIBUCIÓN**

Pol. Ind. Juncaril C/ Purullena, 39
Provincia de Granada.
info@autodico.com

958 430 804 - 958 466 688

EL TALLER DE SU AUTOMÓVIL



Decoración con globos para eventos, empresas y marcas
Mesas de dulces/Chuches · Arreglos con globos personalizados
Papelería creativa y detalles personalizados.



C/Doctor Pulgar, local 8 · 18220 · Albolote · Granada

El Rey del Globo

Catálogo completo en WhatsApp

614 31 76 48

elreydelglobo.es

MUDANZAS Y GUARDAMUEBLES



¡MUDANZA Y TRASLADO EN 24 HORAS!

Mudanzas y Guardamuebles
 Vaciado de viviendas
 Traslados oficinas y locales
 Recogida de muebles y montaje
 Portes en general



¡REALIZA TU MUDANZA CON NOSOTROS!

¡EN LA ESTANCIA DE
MÁS DE 3 MESES EN
GUARDAMUEBLES!



¡TRAER A UN RECOMENDADO Y
CONSIGUE UN DESCUENTO
APLICABLE PARA AMBOS!

*¡Contacta para más información!

 722245183
 www.mudanzasyportes.es



BURGUER
FRITURAS
DESAYUNOS

TAPAS Y RACIONES
PLATOS COMBINADOS
BOCADILLOS



ELBAR *con las mejores*
TAPAS DE ESPAÑA
 ★ ★ ★

142 TAPAS A ELEGIR CON TU BEBIDA

WWW.TABERNA100TAPAS.COM

